



Poder Judiciário do Estado do Rio de Janeiro

Diretoria-Geral de Tecnologia da Informação e Comunicação de Dados (DGTEC)

Departamento de Atendimento e Suporte ao Usuário (DEATE)

Divisão de Aplicativos de Apoio (DIAPA)

Manual do Usuário

Instalar IRPF 2021 - Declaração de Ajuste Anual

SELIC



Poder Judiciário do Estado do Rio de Janeiro

Diretoria-Geral de Tecnologia da Informação e Comunicação de Dados (DGTEC)

Departamento de Atendimento e Suporte ao Usuário (DEATE)

Divisão de Aplicativos de Apoio (DIAPA)

SUMÁRIO

1. Introdução	3
2. Procedimento	4
2.1 Instalar	4
3. Histórico de Versões	11



Poder Judiciário do Estado do Rio de Janeiro

Diretoria-Geral de Tecnologia da Informação e Comunicação de Dados (DGTEC)

Departamento de Atendimento e Suporte ao Usuário (DEATE)

Divisão de Aplicativos de Apoio (DIAPA)

Instalar IRPF 2021 - Declaração de Ajuste Anual

1. Introdução

Esse manual tem como objetivo auxiliar o usuário na instalação do programa utilizado para geração e envio da Declaração de Imposto de Renda de Pessoa Física de 2021 (Ano base 2020).



OBSERVAÇÕES: Não é necessário efetuar o download do programa IRPF2021, pois ele já se encontra à disposição na rede do PJERJ. Para instalá-lo em seu computador, siga este procedimento.



Poder Judiciário do Estado do Rio de Janeiro

Diretoria-Geral de Tecnologia da Informação e Comunicação de Dados (DGTEC)

Departamento de Atendimento e Suporte ao Usuário (DEATE)

Divisão de Aplicativos de Apoio (DIAPA)

2. Procedimento

2.1 Instalar

Feche todas as janelas e/ou aplicativos antes de executar o procedimento.

Clique no menu “Iniciar”, e escreva na janela de busca “Central de Software”, conforme tela abaixo:



Figura 1 - Central de Software



Poder Judiciário do Estado do Rio de Janeiro

Diretoria-Geral de Tecnologia da Informação e Comunicação de Dados (DGTEC)

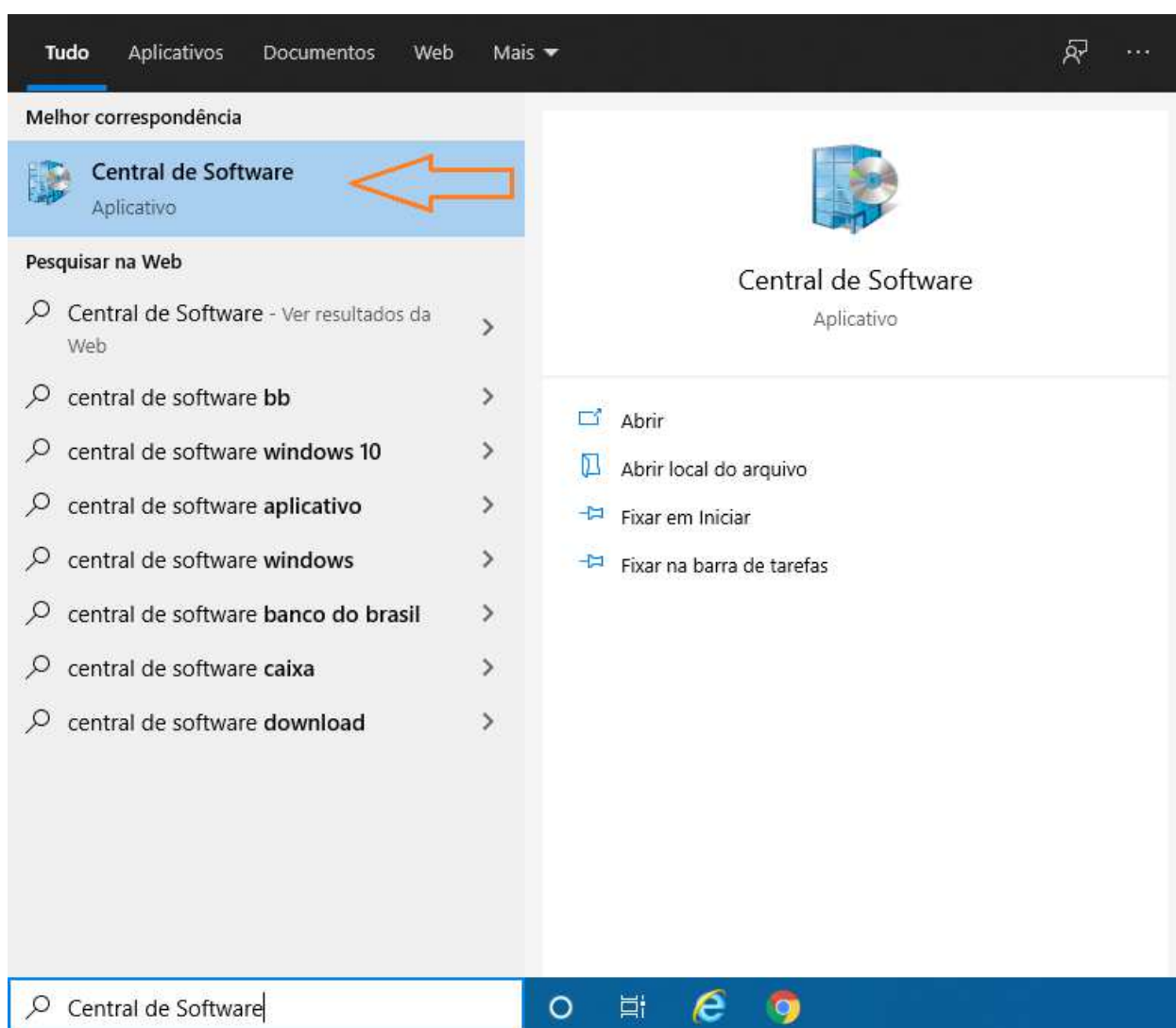
Departamento de Atendimento e Suporte ao Usuário (DEATE)

Divisão de Aplicativos de Apoio (DIAPA)

Na aba “Aplicativos”, clique em “Programa IRPF2021 - Declaração de Ajuste Anual”.



Figura 2 - Aplicativos - Programa IRPF2021



Poder Judiciário do Estado do Rio de Janeiro

Diretoria-Geral de Tecnologia da Informação e Comunicação de Dados (DGTEC)

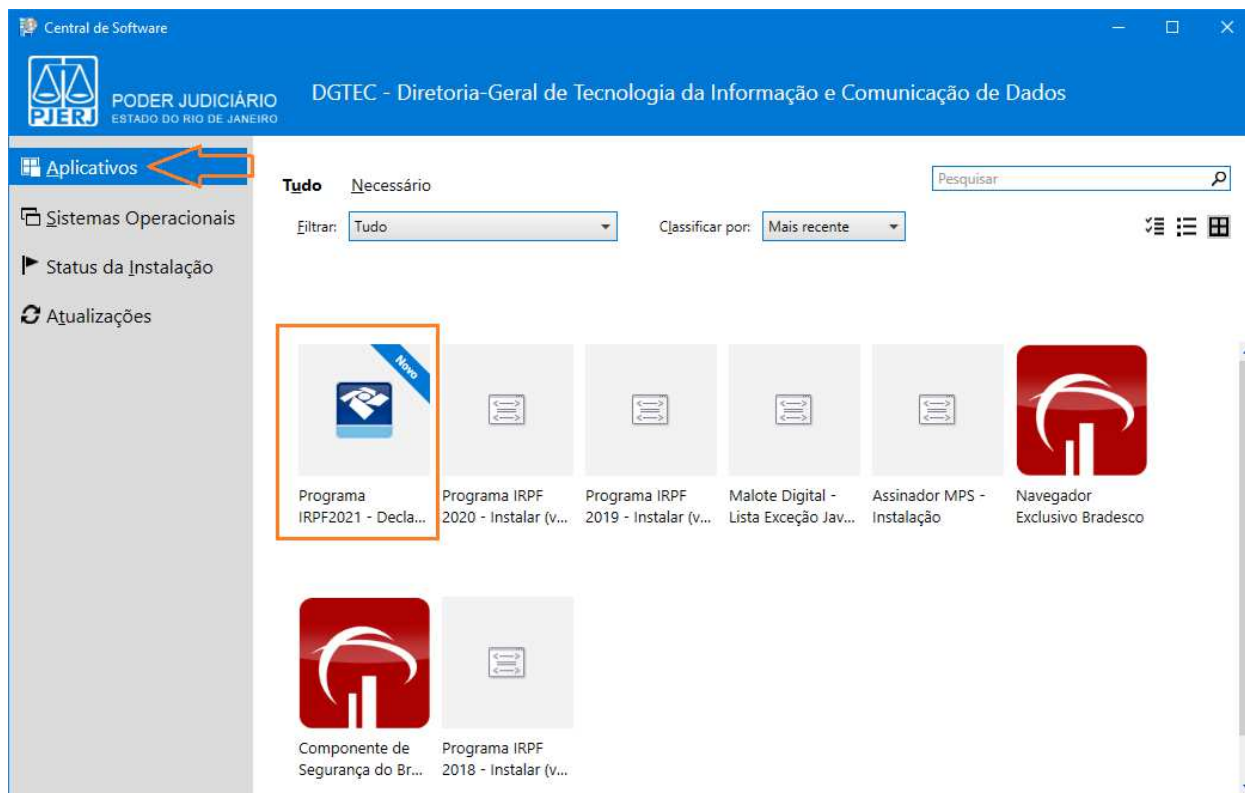
Departamento de Atendimento e Suporte ao Usuário (DEATE)

Divisão de Aplicativos de Apoio (DIAPA)

Em seguida, clique em “Instalar”.



Figura 1 - Instalar Programa IRPF2021



Poder Judiciário do Estado do Rio de Janeiro

Diretoria-Geral de Tecnologia da Informação e Comunicação de Dados (DGTEC)

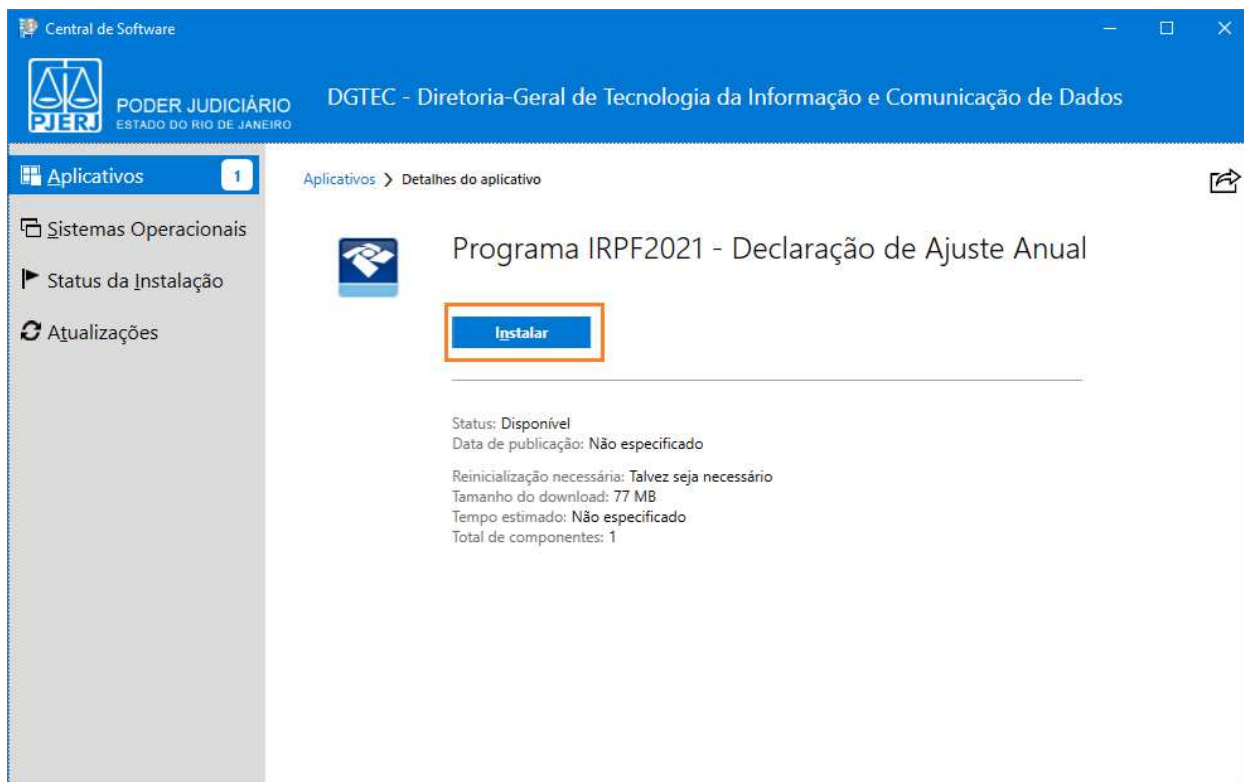
Departamento de Atendimento e Suporte ao Usuário (DEATE)

Divisão de Aplicativos de Apoio (DIAPA)

Aguarde enquanto a Central de Software instala o Programa IRPF2021, conforme tela abaixo:



Figura 4 - Instalação do Programa IRPF2021



Poder Judiciário do Estado do Rio de Janeiro

Diretoria-Geral de Tecnologia da Informação e Comunicação de Dados (DGTEC)

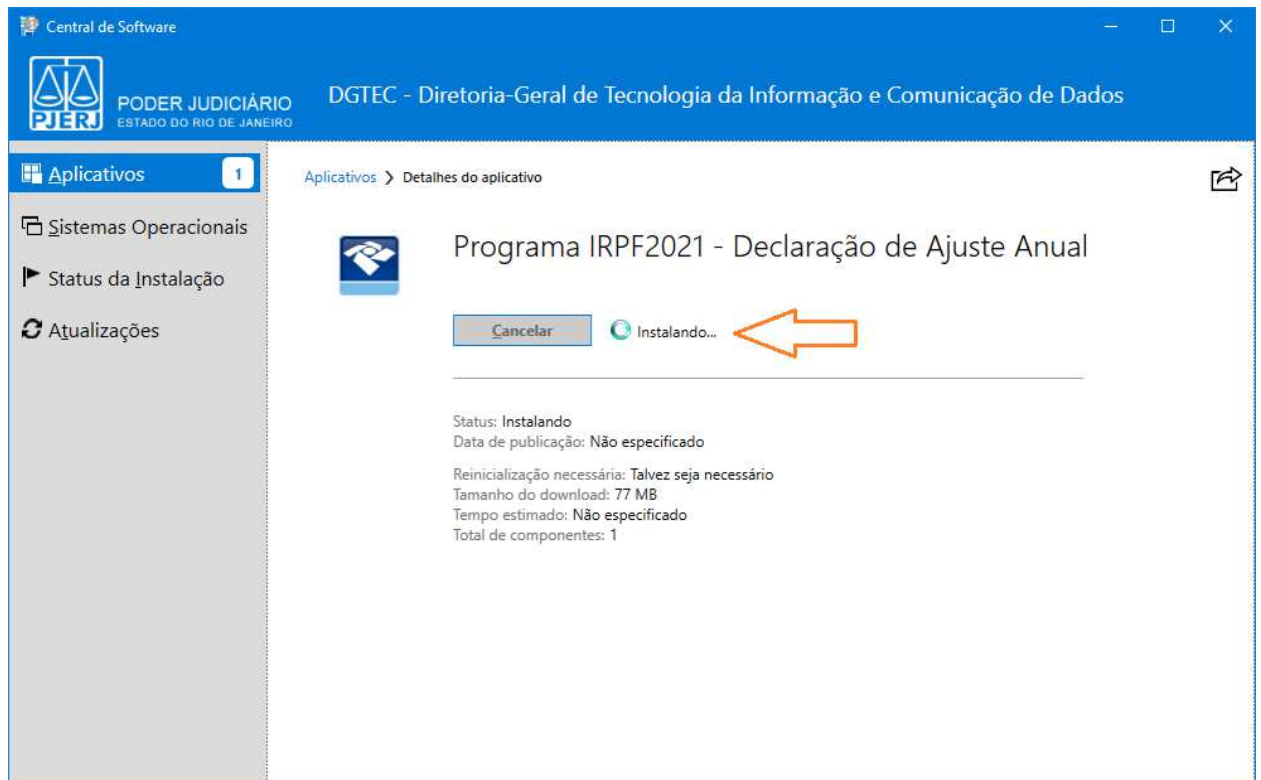
Departamento de Atendimento e Suporte ao Usuário (DEATE)

Divisão de Aplicativos de Apoio (DIAPA)

Programa IRPF2021 - Declaração de Ajuste Anual instalado.



Figura 5 - Conclusão da Instalação



OBSERVAÇÃO: Todo o processo de instalação será realizado sem interação com o usuário. O tempo do processo de instalação pode variar devido ao consumo da rede.

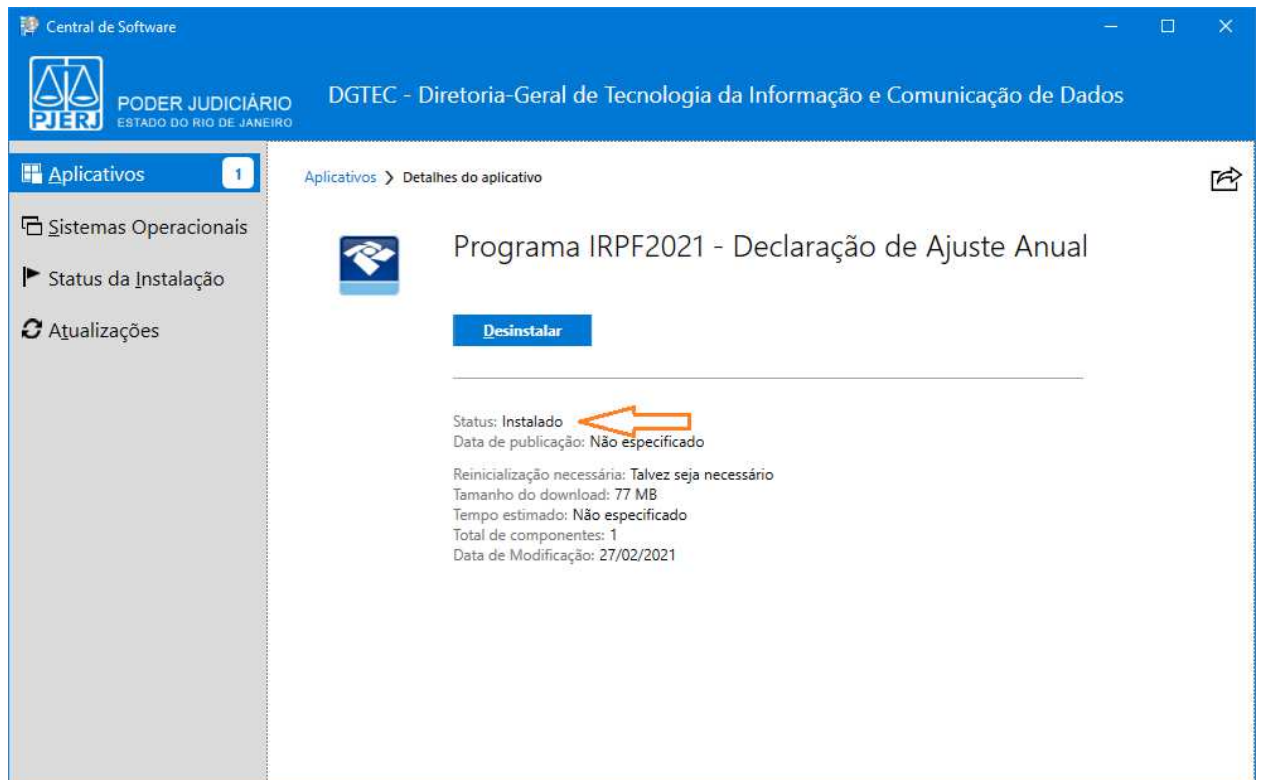

Poder Judiciário do Estado do Rio de Janeiro

Diretoria-Geral de Tecnologia da Informação e Comunicação de Dados (DGTEC)

Departamento de Atendimento e Suporte ao Usuário (DEATE)

Divisão de Aplicativos de Apoio (DIAPA)

Ao final da instalação, o ícone do programa “IRPF2021 - Declaração de Ajuste Anual” será criado na área de trabalho.



Figura 6 - Ícone do programa na área de trabalho



Para acessar o programa, dê um duplo clique no ícone “IRPF2021 - Declaração de Ajuste Anual, Final de Espólio e Saída Definitiva do País” ou escreva na janela de busca do Windows “IRPF2021”, conforme tela abaixo.





Poder Judiciário do Estado do Rio de Janeiro

Diretoria-Geral de Tecnologia da Informação e Comunicação de Dados (DGTEC)

Departamento de Atendimento e Suporte ao Usuário (DEATE)

Divisão de Aplicativos de Apoio (DIAPA)



ATENÇÃO: Em caso de dúvidas, registre uma solicitação de serviço através de um dos canais disponíveis:

- Portal - Serviços de TI (<https://www3.tjrj.jus.br/suporteti/ess.do>)
- Central de Atendimento DGTEC - (21) 3133-9100
- Mensagem eletrônica DGTEC - Atendimento ao Usuário (dgtec.atendimento@tjrj.jus.br)

3. Histórico de Versões

Versão	Data	Descrição da alteração	Responsável
1.0	27/02/2021	Elaboração do manual	Paulo Braz
1.0	01/03/2021	Revisão template / ortográfica	Marcelle Couto