



**PODER JUDICIÁRIO**

**ESTADO DO RIO DE JANEIRO**

Diretoria Geral de Tecnologia da Informação

Departamento de Suporte e Atendimento

Dica de Sistema

# SURSI

SEEU – Analista Judiciário / Técnico Judiciário



## SUMÁRIO

1. Introdução .....	3
2. Cadastrar SURSIS .....	4
2.1 Alterar Assunto Principal .....	4
2.2 Lançar Incidente Concedido.....	7
2.3 Lançar Eventos de Prisões Anteriores .....	9
2.4 Criar Tabela de Controle de SURSIS.....	12
3. Registrar Cumprimentos de SURSIS.....	21
4. Descumprir SURSIS .....	31
5. Reativar SURSIS .....	35
6. Histórico de Versões .....	39



# SURIS

## 1. Introdução

A Suspensão Condicional da Pena, também chamada de SURSIS, ocorre quando uma pessoa que foi condenada a uma determinada pena não cumpre a condenação, mas sob determinadas condições impostas pelo juiz da vara, conforme consta no Código Penal:

Art. 77 - A execução da pena privativa de liberdade, não superior a 2 (dois) anos, poderá ser suspensa, por 2 (dois) a 4 (quatro) anos, desde que: (Redação dada pela Lei nº 7.209, de 11.7.1984)

I - o condenado não seja reincidente em crime doloso; (Redação dada pela Lei nº 7.209, de 11.7.1984)

II - a culpabilidade, os antecedentes, a conduta social e personalidade do agente, bem como os motivos e as circunstâncias autorizem a concessão do benefício; (Redação dada pela Lei nº 7.209, de 11.7.1984)

III - Não seja indicada ou cabível a substituição prevista no art. 44 deste Código. (Redação dada pela Lei nº 7.209, de 11.7.1984)

§ 1º - A condenação anterior a pena de multa não impede a concessão do benefício. (Redação dada pela Lei nº 7.209, de 11.7.1984)

§ 2º A execução da pena privativa de liberdade, não superior a quatro anos, poderá ser suspensa, por quatro a seis anos, desde que o condenado seja maior de setenta anos de idade, ou razões de saúde justifiquem a suspensão. (Redação dada pela Lei nº 9.714, de 1998)



## 2. Cadastrar SURSIS

### 2.1 Alterar Assunto Principal

Entre no processo, e verifique o **Assunto Principal** da execução penal, se estiver como '7791 – Pena Privativa de Liberdade', ele deverá ser alterado para '7790 – Pena Restritiva de Direitos'.



**OBSERVAÇÃO:** O lançamento do assunto 'Pena Restritiva de Direitos', impede a formação do **Atestado de Pena**, uma vez que o controle da pena deve ser realizado através de tabela específica e não por marcos temporais.

Para modificar, acesse a aba **Informações Gerais**.

Figura 1



E clique em **Alterar**.

Figura 2

Clique na lupa (  ) do campo **Assunto Principal**.

Figura 3

Localize o assunto '7790 – Pena Restritiva de Direitos'.

Figura 4



Selecione o assunto e clique em **Selecionar**.

Figura 5

O **Assunto Principal** será atualizado, desça a barra de rolagem até o final da tela.

Figura 6

E clique em **Salvar**.

Figura 7



O **Assunto Principal** passará a constar como '7790 – Pena Restritiva de Direitos'.

**Execução** .2019.8.19.0001 ☆ - (63 dia(s) em tramitação)

**Sentenciado:** ✎ Renan (CPF/CNPJ: Não Cadastrado)

**Classe Processual:** 386 - Execução da Pena

**Assunto Principal:** 7790 - Pena Restritiva de Direitos

**Nível de Sigilo:** ✎ Público ⓘ

**Audiência:** ✎ Agendar

Figura 8

## 2.2 Lançar Incidente Concedido

O segundo passo para o cadastramento é a inclusão do incidente de SURSIS. Entre no processo e acesse a aba de **Incidentes Concedidos**.

Informações Gerais | Informações Adicionais | Partes | Movimentações | Processos Criminais (1) | Eventos (0) | **Incidentes Concedidos (0)**

Incidentes Não-Concedidos (0) | Incidentes Pendentes (0) | Mandados Prisão/Alvarás Soltura (0) | Prazos

**Realces**

Realçar Movimentos de: ☐ Magistrado ☐ Servidor ☐ Advogado ☐ Membro MP ☐ Defensor ☐ Procurador ☐ Outros ☐ Audiência

Ocultar Movimentos: ☐ Inválidos ☐ Sem Arquivo ☐ Hab. Provida

**Filtros**

Movimentado Por: ☐ Advogado ☐ Defensor Público ☐ Entidades Remessa ☐ Magistrado ☐ Procurador ☐ Servidor

Sequencial(Intervalo): ao Data do Movimento(Período): & Filtar

Figura 9

Clique no botão **Adicionar**.

Informações Gerais | Informações Adicionais | Partes | Movimentações | Processos Criminais (1) | Eventos (0) | **Incidentes Concedidos (0)**

Incidentes Não-Concedidos (0) | Incidentes Pendentes (0) | Mandados Prisão/Alvarás Soltura (0) | Prazos

Realçar Incidentes: -- CLIQUE AQUI PARA SELECIONAR --

0 registro(s) encontrado(s); exibindo de 1 até 0

Nº do Incidente	Tipo do Incidente	Complemento	Data de Referência	Data de Autuação	Petição	Data de Decisão	Juiz	Situação
Nenhum registro encontrado								

Adicionar

Figura 10



Escolha a opção SURSIS e clique em **Novo Incidente**.

Figura 11

Preencha as informações referente à suspensão da pena e clique em **Salvar**.

Figura 12





O incidente passa a constar na grade.

Nº do Incidente	Tipo do Incidente	Complemento	Data de Referência	Data de Atuação	Petição	Data de Decisão	Juiz	Situação
3109340	SURSIS		14/06/2019	14/08/2019		10/06/2019	Simone de	ATIVO

Figura 13

## 2.3 Lançar Eventos de Prisões Anteriores

Caso o apenado tenha ficado preso por algum período antes da decisão de suspensão condicional da pena, este período deve ser registrado.



**ATENÇÃO:** É importante o lançamento dos eventos referentes às prisões anteriores, pois em caso de revogação do Sursis, este período cumprido deverá ser contabilizado no cumprimento integral da pena.

Acesse a aba de **Eventos**.

Realçar Movimentos de: ☐ Magistrado ☐ Servidor ☐ Advogado ☐ Membro RP ☐ Defensor ☐ Procurador ☐ Outros ☐ Audiência

Ocultar Movimentos: ☐ Inválidos ☐ Sem Arquivo ☐ Heb. Provisória

Filtros: ☐ Movimentado Por: ☐ Advogado ☐ Defensor Público ☐ Entidades Remessa ☐ Registrado ☐ Procurador ☐ Servidor

Sequencial(Intervalo):  so.  Data do Movimento(Período):

Descrição:

Figura 14



Clique em **Adicionar**.

Figura 15

Selecione o evento de 'Prisão/Início de Cumprimento/Semiaberto Harmonizado sem Alteração de Data-Base'.

Figura 16

Preencha as informações da prisão e clique em **Salvar**.

Figura 17

A prisão fica registrada na grade, agora é necessário informar quando a parte interrompeu o cumprimento da prisão para iniciar o cumprimento do SURSIS, portanto clique em **Adicionar**.



Nº do Incidente	Tipo do Incidente	Complemento	Data de Referência	Eletrônico/Físico	Situação
3109349	PRISÃO/INÍCIO DE CUMPRIMENTO/SEMIABERTO HARMONIZADO SEM ALTERAÇÃO DE DATA-BASE	FLAGRANTE	01/03/2019	Físico	ATIVO

Figura 18

Selecione a opção 'Interrupção'.



**Seleção de Tipo de Incidente**

Descrição:

	Descrição
<input checked="" type="radio"/>	INTERRUPÇÃO
<input type="radio"/>	PRISÃO/INÍCIO DE CUMPRIMENTO/SEMIABERTO HARMONIZADO SEM ALTERAÇÃO DE DATA-BASE
<input type="radio"/>	MONITORAMENTO ELETRÔNICO

Figura 19

Preencha a data da interrupção e no campo Motivo selecione a opção 'Benefício Concedido', depois clique em Salvar.



**Interrupção**

**Informações Processuais**

Processo: 7.2019.8.19.0001

Classe Processual: 396 - Execução de Pena

Assunto Principal: 7795 - Pena Restritiva de Direitos

Polo Passivo:  CPT/CNPJ: Não Cadastrado RG: Não Cadastrado

**Informações Adicionais**

Data:

Motivo:

Observação:

Hora para Ordenação:  (Utilizar apenas quando o sistema não conseguir ordenar incidentes no mesmo dia)

Figura 20



Com o cadastro destas informações, se o Sursis for revogado, este período será contabilizado para fins de cumprimento da pena.

2 registro(s) encontrado(s), exibindo de 1 até 2

Nº do Incidente	Tipo do Incidente	Complemento	Data de Referência	Eletrônico/Físico	Situação
3109349	PRISÃO/INÍCIO DE CUMPRIMENTO/SEMIABERTO HARMONIZADO SEM ALTERAÇÃO DE DATA-BASE	FLAGRANTE	01/03/2019	Físico	ATIVO
3109350	INTERRUPÇÃO	BENEFÍCIO CONCEDIDO	01/06/2019 (0a3m1d)	Físico	ATIVO

Adicionar

Figura 21

## 2.4 Criar Tabela de Controle de Sursis

Para finalizar o cadastro, é necessário incluir no sistema a tabela de controle da suspensão condicional da pena, que pode ser cadastrada no SEEU de duas formas:

- 1ª – Entre no processo, acesse a aba **Informações Adicionais**, e em **Sursis**, clique em **Sem Sursis (Clique para Cadastrar)**.

**Condições/Suspensões/Substituições**

Situação Carcerária: Anexar Situação Carcerária à Movimentação

Atestado de Pena: Anexar Atestado de Pena à Movimentação

Transação Penal: Sem Transação Penal (clique para cadastrar)

**Sursis: Sem Sursis (clique para cadastrar)**

Pena Substitutiva: Sem Pena Substitutiva (clique para cadastrar)

Condição de Livramento Condicional: Sentenciado sem Condição de Livramento

Condição de Semiaberto Harmonizado: Sentenciado sem Condição de Semiaberto Harmonizado

Condição de Regime Aberto: Sentenciado sem Condição de Regime Aberto

Prisão Domiciliar: Sentenciado sem Prisão Domiciliar (clique para cadastrar)

Liberdade Vigada: Sentenciado sem Liberdade Vigada

Figura 22 – Aba Informações Adicionais



- 2ª – Entre no processo, acesse a aba **Processos Criminais**, localize a ação penal que será substituída e clique em **Novo SURSIS**.



Figura 23 – Aba Processos Criminais

Para iniciar o cadastramento, informe a data em que a pena terá início e confirme se a ação penal selecionada está correta. Ao concluir, clique em **Novo**.

**Suspensão Condicional da Pena - 4000006-67.2019.8.19.0001** ☆

\* Informações obrigatórias

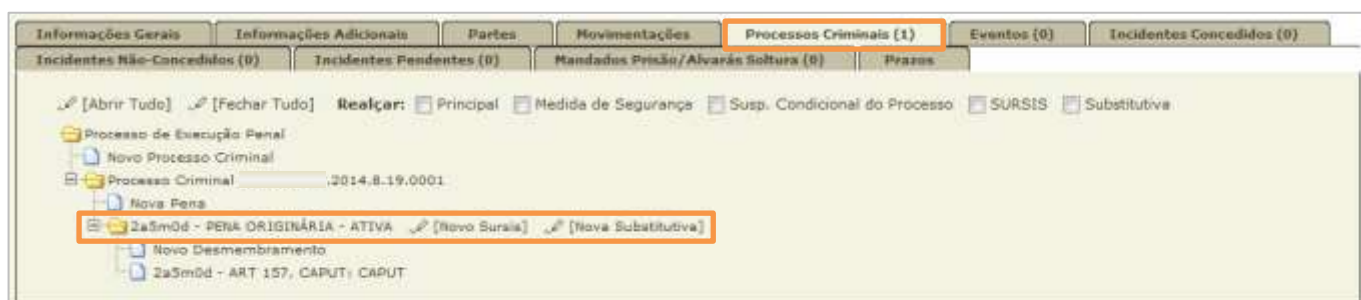
\* Data de Início:

\* Pena a ser substituída: Processo Criminal .2014.8.19.0001: 2a5m0d - PENA ORIGINÁRIA ▼

\* Parte: ☒ Renan

**Condições**

0 registro(s) encontrado(s), exibindo de 1 até 0

Tipo de Medida	Status	Destinatário/Local
Nenhum registro encontrado		

Figura 24 – Cadastro de SURSIS



O SEEU exibe uma lista de condições a serem cumpridas pelo apenado durante a suspensão da pena, selecione a definida pelo magistrado.

The screenshot shows a web form titled "Medida Alternativa". Below the title is a red asterisk followed by the text "\* Informações obrigatórias". The form contains a dropdown menu labeled "\* Tipo de Medida:" with the placeholder text "-- CLIQUE AQUI PARA SELECIONAR --". A "Cancelar" button is located at the bottom right of the form.

*Figura 25 – Tipo de Medida Alternativa*

This screenshot shows the same "Medida Alternativa" form, but with the dropdown menu open. The menu displays a list of alternative measures, including: "-- CLIQUE AQUI PARA SELECIONAR --", "Comparecimento em juízo", "Conseguir trabalho honesto, comprovando-o em Juízo", "Doação", "Frequência a Curso Educativo ou Programa", "Medida Protetiva (Lei 11.340/2006)", "Prestação de serviços à comunidade", "Prestação pecuniária", "Prestação pecuniária - Guia de Recolhimento de Custas", "Proibição de ausentar-se", "Proibição de freqüentar determinados lugares", "Recolhimento Domiciliar no período noturno e nos dias de folga", and "Reparação do dano". The "Cancelar" button remains at the bottom right.

*Figura 26 – Tipo de Medida Alternativa*



Ao escolher o **Tipo de Medida**, o sistema entra automaticamente na tela de cadastro. Dependendo do item selecionado, os dados solicitados na próxima tela podem variar.

Neste exemplo, a escolha foi “Proibição de frequentar determinados lugares”, então será necessário informar quais locais o apenado não poderá frequentar. Clique em **Adicionar**.

Figura 27 – Informação do SURSIS

Selecione todos os locais em que o apenado está proibido de frequentar, conforme determinação do juiz, e clique em **Adicionar**.

Figura 28 – Tipos de Proibição de Lugar

Informe o período em que estas condições devem ser seguidas e a data de início.

**Proibição de freqüentar determinados lugares**



*\* Informações obrigatórias*

**Tipos de Proibição de Lugar:**

Tipo de Proibição de Lugar
<input type="checkbox"/> bares, boates, casas noturnas e casas de prostituição
<input type="checkbox"/> estádios de futebol

Adicionar Remover

*\* Período (por quanto tempo):*  ano(s)  mês(es)  dia(s)

**Data Prevista de Início:**    **Calcular 1º cumprimento**

**Observação:**

**Cumprimentos**

Utilize o gerador abaixo para criar as datas dos cumprimentos (entrega de comprovantes) para controle do cartório:

**Opção cumprimento datas:** ☒ Padrão ☐ Sempre último dia ☐ Sempre penúltimo dia ☐ Sempre antepenúltimo dia

**Data Início:**  

**Quantidade (vezes):**  1

**Periodicidade (dias):**  0

Gerar Datas

*\* Data(s) para cumprimento:* Utilize o gerador para criar as datas dos cumprimentos

Salvar Cancelar

Figura 29 – Informações do Cumprimento

Por padrão o sistema entende que a pessoa só deverá comparecer na VEP ou no Patronato ao final do período de suspensão da pena.

Caso a pessoa tenha que comparecer mais vezes, é possível utilizar o gerador para criar os cumprimentos e facilitar o acompanhamento pelo cartório. Segue o funcionamento dos campos:

- **Opção cumprimento datas**
  - “Padrão” – Para o cálculo das datas, se baseia nos campos **Início (data do 1º cumprimento)**, **Nº de períodos de trabalho** e **Periodicidade (dias)**, ver exemplos abaixo.
  - “Sempre último dia” – Para gerar as datas não considera o campo **Periodicidade (dias)**, pega a data do primeiro cumprimento, e a partir do mês seguinte cria os marcos, sempre no último dia de cada mês. A quantidade de marcos será o valor informado no campo **Nº de períodos de trabalho**.





- “Sempre penúltimo dia” – Para gerar as datas não considera o campo **Periodicidade (dias)**, pega a data do primeiro cumprimento, e a partir do mês seguinte cria os marcos, sempre no penúltimo dia de cada mês. A quantidade de marcos será o valor informado no campo **Nº de períodos de trabalho**.
- “Sempre antepenúltimo dia” – Para gerar as datas não considera o campo **Periodicidade (dias)**, pega a data do primeiro cumprimento, e a partir do mês seguinte cria os marcos, sempre no antepenúltimo dia de cada mês. A quantidade de marcos será o valor informado no campo **Nº de períodos de trabalho**.
- **Início (data do 1º cumprimento)** – Data em que o apenado comparecerá pela primeira vez na VEP ou Patronato.
- **Nº de períodos de trabalho** – Quantas vezes o apenado deverá comparecer na VEP durante o período de suspensão da pena.
- **Periodicidade (dias)** – Intervalo de dias em que o apenado deverá comparecer na VEP (só será utilizado quando marcado no campo **Opção de Cumprimento Datas** o check “Padrão”).
- **Gerar Datas** – Ao clicar neste botão, o sistema calcula as datas para o cumprimento e exibe para verificação. O procedimento pode ser realizado diversas vezes com alteração dos valores.



No exemplo abaixo, o primeiro dia em que o apenado se apresentará é 24/06/2021, no final da suspensão da pena, como ele só deve comparecer uma vez, ao clicar em **Gerar Dados** somente um cumprimento será gerado.

**Cumprimentos**

Utilize o gerador abaixo para criar as datas dos cumprimentos (entrega de comprovantes) para controle do cartório:

Opção cumprimento datas: ☒ Padrão ☐ Sempre último dia ☐ Sempre penúltimo dia ☐ Sempre antepenúltimo dia

Data Início: 24/06/2021

Quantidade (vezes): 1

Periodicidade (dias): 0

**Gerar Dados**

\* Data(s) para cumprimento: 24/06/2021

Salvar Cancelar

Figura 30 – Geração de Dados para Cumprimento



**OBSERVAÇÃO:** Ao preencher o **Período** e a **Data Prevista de Início**, o sistema já preenche a **Data Início** com o provável término do SURSIS, na guia de **Cumprimentos**.

Neste outro caso, o primeiro dia em que o apenado se apresentará na VEP é 30/06/2019, e ele deverá comparecer a cada 90 dias, por 8 vezes.

**Cumprimentos**

Utilize o gerador abaixo para criar as datas dos cumprimentos (entrega de comprovantes) para controle do cartório:

Opção cumprimento datas: ☒ Padrão ☐ Sempre último dia ☐ Sempre penúltimo dia ☐ Sempre antepenúltimo dia

Data Início: 30/06/2019

Quantidade (vezes): 8

Periodicidade (dias): 90

**Gerar Dados**

\* Data(s) para cumprimento: 30/06/2019; 30/09/2019; 30/12/2019; 30/03/2020; 30/06/2020; 30/09/2020; 30/12/2020; 30/03/2021

Figura 31 – Geração de Dados para Cumprimento



Ao finalizar o cadastramento, clique em **Salvar**.

Figura 32 – Informações do Cumprimento

Para concluir a inclusão o SURSIS, clique em **Salvar**.



**OBSERVAÇÃO:** Nos casos em que o apenado possua mais de uma condição a ser cumprida, clique em **Novo** e repita os passos anteriores para continuar cadastrando.

Figura 33 – Cadastro do SURSIS



**OBSERVAÇÃO:** Após salvar, se for determinada mais uma condição a ser cumprida, clique em **Adicionar** e repita os passos anteriores para continuar cadastrando.

**Suspensão Condicional da Pena - 2019.8.19.0001**

Partes: Renan i

Parte: Renan i

Pena Substituída: 2a5m0d - PENA ORIGINÁRIA

Data de Início: 24/05/2019

Data de Término:

Pena Convertida: 0a0m0d

Status: ATIVA

Condições:

Tipo de Medida	Status	Cumprimentos	Destinatário/Local
Proibição de frequentar determinados lugares	ATIVA	A Cumprir em: 24/05/2021	

Adicionar

Descumprir Alterar Remover

Voltar

Figura 34 – Cadastro do SURSIS

Ao finalizar o cadastro, na aba de Processos Criminais, o sistema passa a sinalizar o cumprimento do SURSIS.

Informações Gerais Informações Adicionais Partes Movimentações **Processos Criminais (1)** Eventos (0)

Incidentes Concedidos (1) Incidentes Não-Concedidos (0) Incidentes Pendentes (0) Mandados Prisão/Alvarás Soltura (0) Prazos

[Abrir Tudo] [Fechar Tudo] **Realçar:** ☐ Principal ☐ Medida de Segurança ☐ Susp. Condicional do Processo ☐ SURSIS ☐ Substitutiva

Processo de Execução Penal

Novo Processo Criminal

Processo Criminal 0 2014.8.19.0001

Nova Pena

2a5m0d - PENA ORIGINÁRIA - ATIVA [com SURSIS ATIVA]

Novo Desmembramento

2a5m0d - ART 157, CAPUT: CAPUT

Figura 35 – Aba Processos Criminais



Assim como na aba de Informações Adicionais.

Informações Gerais	Informações Adicionais	Partes	Movimentações	Processos Criminais (1)	Eventos (0)
Incidentes Concedidos (1)	Incidentes Não-Concedidos (0)	Incidentes Pendentes (0)	Mandados Prisão/Alvarás Soltura (0)	Prazos	

**Condições/Suspensões/Substituições**

**Situação Carcerária:** ✎ Anexar Situacao Carcerária à Movimentação

**Atestado de Pena:** ✎ Anexar Atestado de Pena à Movimentação

**Transação Penal:** ✎ Sem Transação Penal (clique para cadastrar)

**SURSIS:** ✎ Processo com SURSIS ✎ Gerar Relatório

**Pena Substitutiva:** ✎ Sem Pena Substitutiva (clique para cadastrar)

**Condição de Livramento Condicional:** Sentenciado sem Condição de Livramento

**Condição de Semiaberto Harmonizado:** Sentenciado sem Condição de Semiaberto Harmonizado

**Condição de Regime Aberto:** Sentenciado sem Condição de Regime Aberto

**Prisão Domiciliar:** Sentenciado sem Prisão Domiciliar (clique para cadastrar)

**Liberdade Vigada:** Sentenciado sem Liberdade Vigada

Figura 36 – Aba Informações Adicionais

### 3. Registrar Cumprimentos de SURSIS

Nos casos em que o apenado deverá comparecer de tempos em tempos na VEP ou no Patronato, estes cumprimentos devem ser registrados no sistema e pode ser acessado por dois caminhos:

- 1ª – Entre no processo, acesse a aba **Informações Adicionais**, e em **SURSIS**, clique em **Processo com SURSIS**.

Informações Gerais	Informações Adicionais	Partes	Movimentações	Processos Criminais (1)	Eventos (0)
Incidentes Concedidos (1)	Incidentes Não-Concedidos (0)	Incidentes Pendentes (0)	Mandados Prisão/Alvarás Soltura (0)	Prazos	

**Condições/Suspensões/Substituições**

**Situação Carcerária:** ✎ Anexar Situacao Carcerária à Movimentação

**Atestado de Pena:** ✎ Anexar Atestado de Pena à Movimentação

**Transação Penal:** ✎ Sem Transação Penal (clique para cadastrar)

**SURSIS:** ✎ Processo com SURSIS ✎ Gerar Relatório

**Pena Substitutiva:** ✎ Sem Pena Substitutiva (clique para cadastrar)

**Condição de Livramento Condicional:** Sentenciado sem Condição de Livramento

**Condição de Semiaberto Harmonizado:** Sentenciado sem Condição de Semiaberto Harmonizado

**Condição de Regime Aberto:** Sentenciado sem Condição de Regime Aberto

**Prisão Domiciliar:** Sentenciado sem Prisão Domiciliar (clique para cadastrar)

**Liberdade Vigada:** Sentenciado sem Liberdade Vigada

Figura 37 – Aba Informações Adicionais



**PODER JUDICIÁRIO**  
**ESTADO DO RIO DE JANEIRO**  
Diretoria Geral de Tecnologia da Informação  
Departamento de Suporte e Atendimento

- 2ª – Entre no processo, acesse a aba **Processos Criminais**, localize a ação penal com suspensão condicional da pena e clique em **[com Sursis Ativa]**.

Informações Gerais | Informações Adicionais | Partes | Movimentações | **Processos Criminais (1)** | Eventos (0)

Incidentes Concedidos (1) | Incidentes Não-Concedidos (0) | Incidentes Pendentes (0) | Mandados Prisão/Alvarás Soltura (0) | Prazos

~ [Abrir Tudo] ~ [Fechar Tudo] **Realçar:** ☐ Principal ☐ Medida de Segurança ☐ Susp. Condicional do Processo ☐ Sursis ☐ Substitutiva

Processo de Execução Penal

Novo Processo Criminal

Processo Criminal - 2014.8.19.0001

Nova Pena

**2a5m0d - PENA ORIGINÁRIA - ATIVA** ~ [com Sursis Ativa]

Novo Desmembramento

2a5m0d - ART 157, CAPUT: CAPUT

Figura 38 – Aba Processos Criminais

São exibidas todas as condições impostas para o cumprimento do Sursis, selecione a opção que deseja registrar o cumprimento.

**Suspensão Condicional da Pena - 2019.8.19.0001**

Partes: Renan de Souza Bernardino da Silva

Parte: Renan

Pena Substituída: 2a5m0d - PENA ORIGINÁRIA

Data de Início: 24/05/2019

Data de Término:

Pena Convertida: 0a0m00

Status: ATIVA

Tipo de Medida	Status	Cumprimentos	Destinatário/Local
Proibição de frequentar determinados lugares	ATIVA	A Cumprir em: 24/06/2019	

Adicionar

Descumprir Alterar Remover

Voltar

Figura 39 – Condições do Sursis



Clique na **Data Prevista de Cumprimento** em que deseja registrar o comparecimento para prosseguir.

**Proibição de freqüentar determinados lugares**

Status: ATIVA

Data Provável de Término: 24/06/2021

Data de Término Efetiva:

Tipos de Proibição de Lugar:

Tipo de Proibição de Lugar
estádios de futebol
bares, boates, casas noturnas e casas de prostituição

Período (por quanto tempo): 2 ano(s) 0 mês(es) e 0 dia(s)

Controle do cumprimento

Cumprimentos:

Data Prevista de Cumprimento	Data de Cumprimento Efetivo	Comprovante(s)	Cumpriu
24/06/2019			
24/09/2019			
24/12/2019			
24/03/2020			
24/06/2020			
24/09/2020			
24/12/2020			
24/03/2021			
24/06/2021			

Adicionar

Observação:

Alterar Remover Descumprir Voltar

Figura 40 – Condições do SURSIS

As informações já cadastradas para cumprimento são exibidas, clique em Alterar.

Cumprir Medida Alternativa

**Cumprimento de Proibição de freqüentar determinados lugares**

Data Prevista de Cumprimento: 24/06/2019

Data de Cumprimento Efetivo:

Cumpriu:

Válido: Sim

Observação:

**Documentos**

Arquivo	Ass.	Documento
---------	------	-----------

Comprovante(s) Alterar Remover Voltar

Figura 41 – Cumprimento do SURSIS



Preencha se o apenado cumpriu ou não a condição.

Cumprir Medida Alternativa

Maximizar Fechar

**Cumprimento de Proibição de freqüentar determinados lugares**

\* Informações obrigatórias

Controle do cumprimento

\* Data Prevista de Cumprimento: 24/06/2019

\* Cumpriu? ☒ Sim ☐ Não

Observação:

Salvar Voltar

Figura 42 – Cumprimento do SURSIS

Ao marcar a opção “Sim”, o campo **Data de Cumprimento Efetivo** é exibido para preenchimento.

Cumprir Medida Alternativa

Maximizar Fechar

**Cumprimento de Proibição de freqüentar determinados lugares**

\* Informações obrigatórias

Controle do cumprimento

\* Data Prevista de Cumprimento: 24/06/2019

\* Cumpriu? ☒ Sim ☐ Não

Data de Cumprimento Efetivo: 24/06/2019

Observação:

Salvar Voltar

Figura 43 – Cumprimento do SURSIS





A tabela é preenchida com os dados registrados, para incluir o comprovante de cumprimento, clique em **Inserir Comprovante**.

**Proibição de freqüentar determinados lugares**

Status: ATIVA

Data Provável de Término: 24/06/2021

Data de Término Efetiva:

Tipos de Proibição de Lugar: **estádios de futebol**  
bares, boates, casas noturnas e casas de prostituição.

Período (por quanto tempo): 2 ano(s) 0 mês(es) e 0 dia(s)

Controle do cumprimento

Cumprimentos:

Data Prevista de Cumprimento	Data de Cumprimento Efetivo	Comprovante(s)	Cumpriu
24/06/2019	24/06/2019	[Inserir Comprovante]	Sim
24/09/2019			
24/12/2019			
24/03/2020			
24/06/2020			
24/09/2020			
24/12/2020			
24/03/2021			
24/06/2021			

Observação:

Adicionar

Alterar Remover Descumprir Voltar

Figura 44 – Comprovante de Cumprimento

Na tela do cumprimento, clique em **Comprovante(s)**.

**Cumprir Medida Alternativa** Maximizar Fechar

**Cumprimento de Proibição de freqüentar determinados lugares**

Data Prevista de Cumprimento: 24/06/2019

Data de Cumprimento Efetivo: 24/06/2019

Cumpriu: Sim

Válido:

Observação:

**Documentos**

Arquivo	Ass.	Documento
---------	------	-----------

Comprovante(s) Alterar Voltar

Figura 45 – Comprovante de Cumprimento



Primeiramente é disponibilizada a opção de selecionar um documento da movimentação do processo, para ser anexada na tabela de frequência, pois ele já pode ter sido juntado aos autos. Nesta situação, marque o(s) documento(s) desejado(s) e clique em **Selecionar**.

Caso o comprovante de frequência não esteja na movimentação, clique no botão **Juntar Documento** para continuar.

**Seleção de Arquivos** Maximizar Fechar

**Seleção de Arquivos**

**Realçar Movimentos de:** ☐ Magistrado ☐ Servidor ☐ Advogado ☐ Membro MP ☐ Defensor ☐ Procurador ☐ Outros ☐ Audiência

**Ocultar Movimentos:** ☐ Inválidos ☐ Sem Arquivo ☐ Hab. Provisória

Seq.	Data	Evento	Movimentado por
4	04/06/2019 16:30:39	RECEBIDOS OS AUTOS	SISTEMA PROJUDI
3	04/06/2019 16:30:39	REMETIDOS OS AUTOS PARA DISTRIBUIDOR Registro de Distribuição	SISTEMA PROJUDI
2	04/06/2019 16:30:39	DISTRIBUÍDO PARA COMPETÊNCIA EXCLUSIVA Vara de Execução Penal - Cartório de Réu Preso e Cartório de Penas e Medidas Alternativas	SISTEMA PROJUDI
1	04/06/2019 16:30:39	JUNTADA DE PETIÇÃO DE INICIAL	Simone o Analista Judiciário

☐ Arquivo: Sentença Ass.: SIMONE Doc1.pdf Segredo

**Selecionar** **Juntar Documento** **Fechar**

Figura 46 – Juntada de Documento da Movimentação



Na guia **Selecionar Arquivos**, clique no botão **Selecionar Arquivos**.

**Seleção de Arquivos** [Maximizar] [Fechar]

**Inserir Arquivo**

**Digitar Texto**

\* Tipo do Arquivo: -- CLIQUE AQUI PARA SELECIONAR --

\* Outros (Descrição):

Modelo: Documento em branco

Digitar Texto

**Selecionar Arquivos**

Selecione um ou mais arquivos do computador. O sistema tentará identificar o Tipo do Arquivo a partir do nome do arquivo selecionado.

Tamanho Máximo - PDF: 5MB Áudio/Vídeo: 300MB

Selecionar arquivo... Nenhum arquivo selecionado.

Nome	Tipo do Arquivo	Tamanho (KB)	Assinado
Nenhum registro encontrado			

Remover

Confirmar Inclusão Cancelar

Figura 47 – Juntada de Documento

Localize o arquivo desejado e clique em **Abrir**.



Figura 48 – Seleção de Documento

O documento selecionado será incluído na listagem. Escolha o **Tipo de Arquivo** adequado e clique em **Assinar Arquivos**.



**OBSERVAÇÃO:** É possível selecionar vários documentos na juntada.

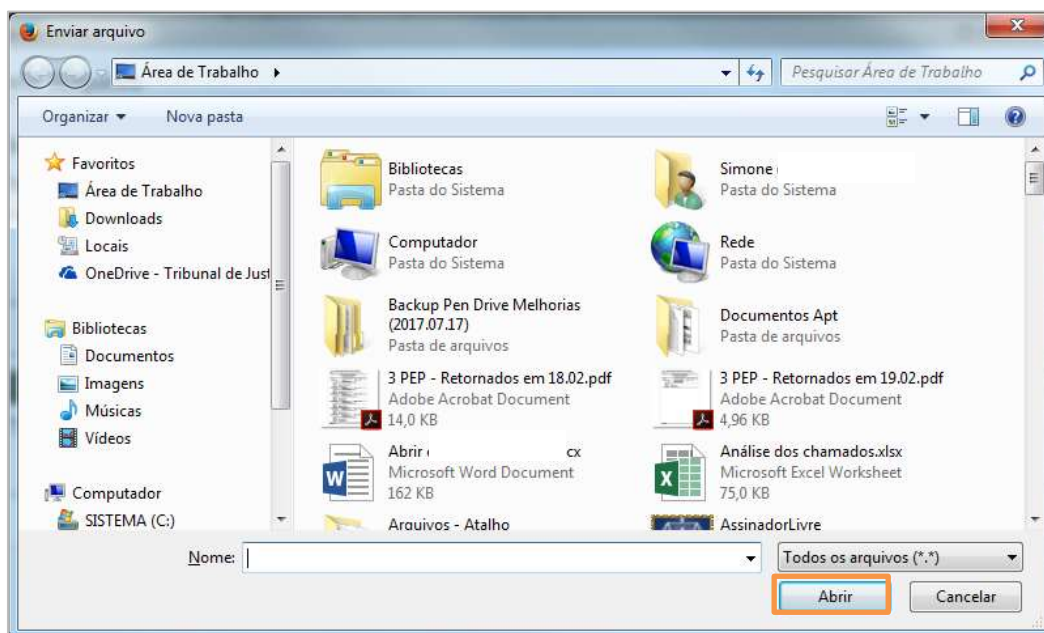

Nome	Tipo do Arquivo	Tamanho (KB)	Assinado
Doc1.pdf	Comprovante de Comparecimento	78	Não

Figura 49 – Assinatura de Arquivo

O SEEU possui um assinador próprio para inclusão de documento, selecione a opção **Abrir com o: Java(TM) Web Launcher (aplicativo padrão)** e clique em **OK**.

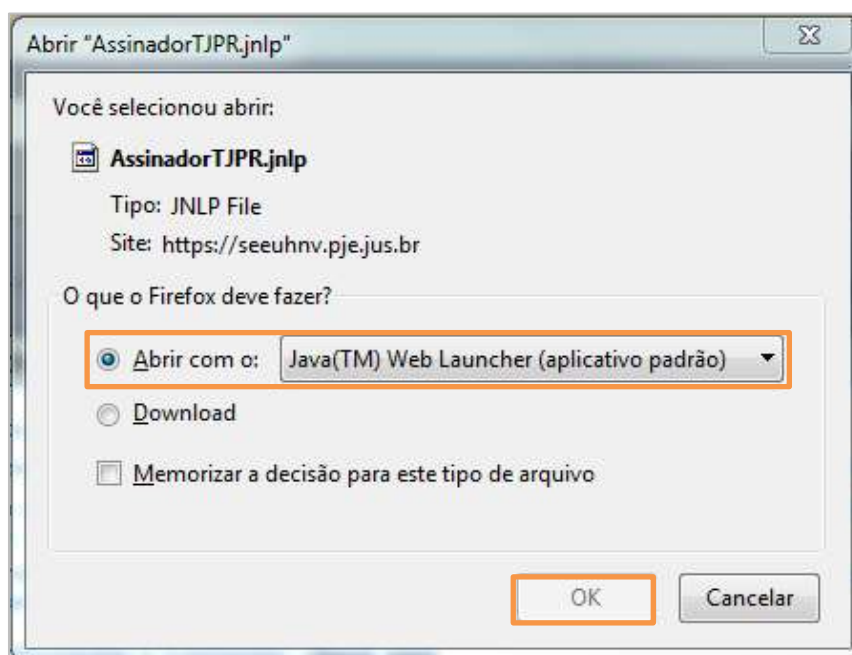

Você selecionou abrir:

 **AssinadorTJPR.jnlp**  
Tipo: JNLP File  
Site: https://seeuhn.v.pje.jus.br

O que o Firefox deve fazer?

☒ **Abrir com o:** Java(TM) Web Launcher (aplicativo padrão) ▼  
☐ Download  
☐ Memorizar a decisão para este tipo de arquivo

OK Cancelar

Figura 50 – Assinatura de Documentos



Verifique se o seu certificado digital foi selecionado como padrão, caso não tenha sido, clique em **Procurar** e localize. Depois, digite a senha do certificado e clique em **Assinar**.



Figura 51 – Assinatura de Documentos

Após a assinatura, a coluna **Assinado** será atualizada para “Sim”.

Clique em **Confirmar Inclusão**, para concluir o movimento.

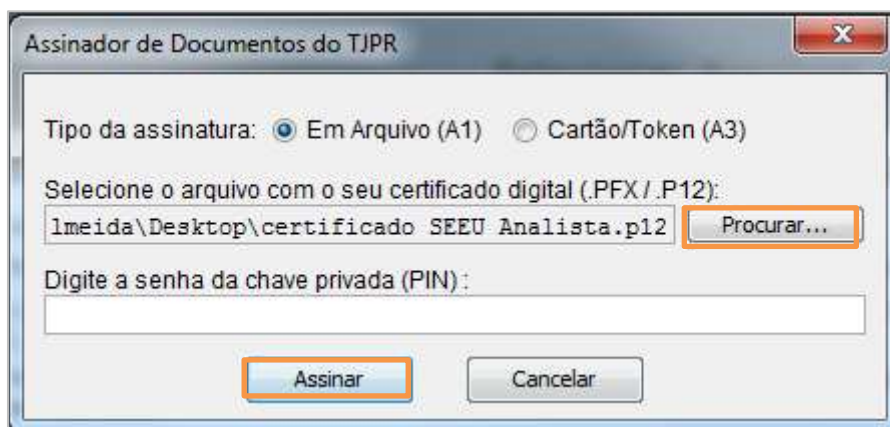

Figura 52 – Juntada de Comprovante de Cumprimento



**ATENÇÃO:** A juntada do comprovante só será finalizada ao clicar em **Confirmar Inclusão**.



Após a juntada do comprovante, clique em **Voltar**.

**Cumprir Medida Alternativa** [Maximizar] [Fechar]

**Cumprimento de Proibição de freqüentar determinados lugares**

Data Prevista de Cumprimento: 24/06/2019  
Data de Cumprimento Efetivo: 24/06/2019  
Cumprido: Sim  
Válido:  
Observação:

**Documentos**

Arquivo	Ass.	Documento
<input type="radio"/> Comprovante de Comparecimento	SIMONE	Doc1.pdf

[Remover]

[Alterar] [Voltar]

Figura 53 – Juntada de Comprovante de Cumprimento

O documento fica disponível na tabela para visualização.

**Proibição de freqüentar determinados lugares**

Status: ATIVA  
Data Prevista de Término: 24/06/2021  
Data de Término Efetivo:

Tipo de Proibição de Lugar:  
bares, boates, casas noturnas e casas de prostituição  
estádios de futebol

Tipos de Proibição de Lugar:

Período (por quanto tempo): 1 ano(s) 0 mês(es) 0 dia(s)

**Controle do cumprimento**

Cumprimentos:

Data Prevista de Cumprimento	Data de Cumprimento Efetivo	Comprovante(s)	Cumprido
24/06/2019	24/06/2019	Doc1.pdf	Sim
24/09/2019			
24/12/2019			
24/03/2020			
24/06/2020			
24/09/2020			
24/12/2020			
24/03/2021			
24/06/2021			

[Adicionar]

Observação:

[Alterar] [Remover] [Descumprir] [Voltar]

Figura 54 – Tabela de Cumprimento



E também é incluída uma movimentação no processo de juntada do comprovante.

Seq.	Data	Evento	Movimentado Por
5	18/06/2019 15:06:22	JUNTADA DE COMPROVANTE DE CUMPRIMENTO DE SUSPENSÃO CONDICIONAL	Analista Judiciário
S.I. Arquivo: Comprovante de Comparecimento    Ass.: SIMONE I    Doc1.pdf    Segredo			

Figura 55 – Movimentação do Processo

## 4. Descumprir Sursis

A visualização de todas as condições impostas para o cumprimento do Sursis, pode ser feita por dois caminhos:

- 1ª – Entre no processo, acesse a aba **Informações Adicionais**, e em **SURSIS**, clique em **Processo com Sursis**.

Informações Gerais	<b>Informações Adicionais</b>	Partes	Movimentações	Processos Criminais (1)	Eventos (0)
Incidentes Concedidos (1)	Incidentes Não-Concedidos (0)	Incidentes Pendentes (0)	Mandados Prisão/Alvarás Soltura (0)	Prazos	

**Condições/Suspensões/Substituições**

**Situação Carcerária:** Anexar Situação Carcerária à Movimentação

**Atestado de Pena:** Anexar Atestado de Pena à Movimentação

**Transação Penal:** Sem Transação Penal (clique para cadastrar)

**SURSIS:** Processo com Sursis    Gerar Relatório

**Pena Substitutiva:** Sem Pena Substitutiva (clique para cadastrar)

**Condição de Livramento Condicional:** Sentenciado sem Condição de Livramento

**Condição de Semiaberto Harmonizado:** Sentenciado sem Condição de Semiaberto Harmonizado

**Condição de Regime Aberto:** Sentenciado sem Condição de Regime Aberto

**Prisão Domiciliar:** Sentenciado sem Prisão Domiciliar (clique para cadastrar)

**Liberdade Viggiada:** Sentenciado sem Liberdade Viggiada

Figura 56 – Aba Informações Adicionais



**PODER JUDICIÁRIO**  
**ESTADO DO RIO DE JANEIRO**  
Diretoria Geral de Tecnologia da Informação  
Departamento de Suporte e Atendimento

- 2ª – Entre no processo, acesse a aba **Processos Criminais**, localize a ação penal com suspensão condicional da pena e clique em **[com Sursis Ativa]**.

Figura 57 – Aba Processos Criminais

São exibidas todas as condições impostas para o cumprimento do Sursis, na coluna **Tipo de Medida** selecione a opção que deseja registrar o descumprimento.



**ATENÇÃO:** Quando existir mais de uma condição a ser cumprida, e todas tenham sido descumpridas, não há necessidade de fazer o procedimento individualmente. Clique no botão **Descumprir** na tela onde são elencadas as condições e todas constarão como descumpridas.

Figura 58 – Condições Cadastradas





Clique no botão **Descumprir**.

**Proibição de frequentar determinados lugares**

Status: ATIVA

Data Provável de Término: 24/06/2021

Data de Término Efetiva:

Tipos de Proibição de Lugar:

Tipo de Proibição de Lugar
bares, boates, casas noturnas e casas de prostituição
estádios de futebol

Período (por quanto tempo): 2 ano(s) 0 mês(es) e 0 dia(s)

Controle do cumprimento

Cumprimentos:

Data Prevista de Cumprimento	Data de Cumprimento Efetivo	Comprovante(s)	Cumprido
24/06/2019	24/06/2019	Doc1.pdf	Sim
24/09/2019			Não
24/12/2019			
24/03/2020			
24/06/2020			
24/09/2020			
24/12/2020			
24/03/2021			
24/06/2021			

Adicionar

Observação:

Alterar Remover **Descumprir** Voltar

Figura 59 – Tabela de Cumprimentos

Para confirmar, clique em **OK**.

Confirma descumprimento da medida alternativa? Isto marcará todos os cumprimentos abertos como inválidos!

OK Cancelar

Figura 60 – Confirmação de Descumprimento de SURSIS



As datas de cumprimento pendentes são preenchidas com a informação de descumprimento, e o sistema assume como a **Data de Término Efetiva** o dia em que foi cadastrado o descumprimento.

**Proibição de frequentar determinados lugares**

Status: NÃO CUMPRIDA

Data Prevável de Término: 24/06/2021

**Data de Término Efetiva: 18/06/2019**

Tipo de Proibição de Lugar:

Tipo de Proibição de Lugar
estádios de futebol
bares, boates, casas noturnas e casas de prostituição

Período (por quanto tempo): 2 ano(s) 0 mês(es) e 0 dia(s)

Controle do cumprimento

Cumprimentos:

Data Prevista de Cumprimento	Data de Cumprimento Efetiva	Comprovante(s)	Cumprido
24/06/2019	24/06/2019	Doc1.pdf	Sim
24/09/2019			Não
24/12/2019	18/06/2019	[Inserir Comprovante]	Não
24/03/2020	18/06/2019	[Inserir Comprovante]	Não
24/06/2020	18/06/2019	[Inserir Comprovante]	Não
24/09/2020	18/06/2019	[Inserir Comprovante]	Não
24/12/2020	18/06/2019	[Inserir Comprovante]	Não
24/03/2021	18/06/2019	[Inserir Comprovante]	Não
24/06/2021	18/06/2019	[Inserir Comprovante]	Não

Observação:

Alterar Realizar Voltar

Figura 61 – Tabela de Cumprimentos

Na movimentação do processo também fica registrado o descumprimento do Sursis.

Seq.	Data	Evento	Movimentado Por
7	18/06/2019 15:21:54	NÃO CUMPRIMENTO SUSPENSÃO CONDICIONAL DA PENA Suspensão Condicional da Pena Não Cumprida - Parte: Renan d	Simone Analista Judiciário
6	18/06/2019 15:21:54	NÃO CUMPRIMENTO PROIBIÇÃO DE FREQUENTAR DETERMINADOS LUGARES Proibição de frequentar determinados lugares Não Cumprida - Parte: Renan d	Simone Analista Judiciário

Figura 62 – Movimentação do Processo

E ao visualizar os processos criminais, o descumprimento da suspensão condicional da pena passa a ser exibido.

Informações Gerais Informações Adicionais Partes Movimentações **Processos Criminais (1)** Eventos (0) Incidentes Concedidos (1)

Incidentes Não-Concedidos (0) Incidentes Pendentes (0) Mandados Prisão/Altarado Soltura (0) Prazos

[Abrir Tudo] [Fechar Tudo] Realizar: ☐ Principal ☐ Medida de Segurança ☐ Susp. Condicional do Processo ☐ Sursis ☐ Substitutiva

Processo de Execução Penal

Novo Processo Criminal

Processo Criminal 0 2014-8.19.0001

Novo Data

**2a3m0d - PENA ORIGINÁRIA - ATIVA [com Sursis NÃO CUMPRIDA]**

Novo Desmembramento

2a3m0d - ART 157, CAPUT: CAPUT

Figura 63 – Aba Processos Criminais



**OBSERVAÇÃO:** Nos casos em que o apenado descumprir o Sursis, e o magistrado definir pelo cumprimento integral da pena, assim que a parte voltar a cumpri-la, o **Assunto Principal** deverá ser alterado para '7791 – Pena Privativa de Liberdade' e o evento de prisão deve ser lançado na aba de **Eventos**.

## 5. Reativar Sursis

A visualização de todas as condições impostas para o cumprimento do Sursis, pode ser feita por dois caminhos:

- 1ª – Entre no processo, acesse a aba **Informações Adicionais**, e em **Sursis**, clique em **Processo com Sursis**.

Figura 64 – Aba Informações Adicionais

- 2ª – Entre no processo, acesse a aba **Processos Criminais**, localize a ação penal com suspensão condicional da pena e clique em **[com Sursis ATIVA]**.

Figura 65 – Aba Processos Criminais



São exibidas todas as condições impostas para o cumprimento do Sursis, na coluna **Tipo de Medida** selecione a opção que deseja reativar o cumprimento da pena.



**ATENÇÃO:** Quando existir mais de uma condição marcada como descumprida, e todas devam ser reativadas, clique no botão **Reativar** na tela onde são elencadas as condições e todas voltarão ao status de ativa.

**Suspensão Condicional da Pena** .2019.8.19.0001

Partes: Renan de

Parte: Renan de

Pena Substituída: 2aSmód - PENA ORIGINÁRIA

Data de Início: 24/06/2019

Data de Término: 18/06/2019

Pena Convertida: 0a0m0d

Status: NÃO CUMPRIDA

Condições:

Tipo de Medida	Status	Cumprimentos	Destinatário/Local
Proibição de frequentar determinados lugares	NÃO CUMPRIDA	Encerrado em: 18/06/2019	

Reativar Alterar Remover

Novo Voltar

Figura 66 – Condições Cadastradas

Clique em **Reativar**.

**Proibição de frequentar determinados lugares**

Status: NÃO CUMPRIDA

Data Provável de Término: 24/06/2021

Data de Término Efetiva: 18/06/2019

Tipos de Proibição de Lugar:

Tipo de Proibição de Lugar
estádios de futebol
bares, boates, casas noturnas e casas de prostituição

Período (por quanto tempo): 2 ano(s) 0 mês(es) e 0 dia(s)

Controle do cumprimento

Cumprimentos:

Data Prevista de Cumprimento	Data de Cumprimento Efetivo	Comprovante(s)	Cumpriu
24/06/2019	24/06/2019	Decl.pdf	Sim
24/09/2019			Não
24/12/2019	18/06/2019	[Inserir Comprovante]	Não
24/03/2020	18/06/2019	[Inserir Comprovante]	Não
24/06/2020	18/06/2019	[Inserir Comprovante]	Não
24/09/2020	18/06/2019	[Inserir Comprovante]	Não
24/12/2020	18/06/2019	[Inserir Comprovante]	Não
24/03/2021	18/06/2019	[Inserir Comprovante]	Não
24/06/2021	18/06/2019	[Inserir Comprovante]	Não

Observação:

Alterar **Reativar** Voltar

Figura 67 – Tabela de Cumprimentos



Clique em OK para confirmar.



Figura 68 – Confirmação de Reativação de SURSIS

O sistema retira a informação de descumprimento da tabela, permitindo o registro de cada data prevista.

**Proibição de freqüentar determinados lugares**

Status: ATIVA

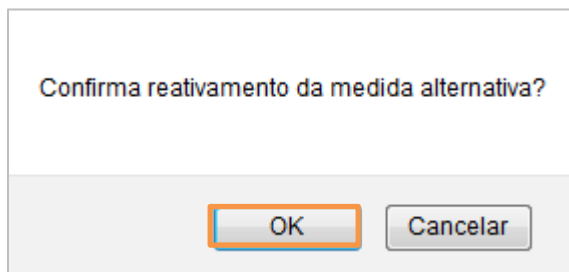
Data Provável de Término: 24/06/2021

Data de Término Efetiva:

Tipos de Proibição de Lugar:

estádios de futebol

bares, boates, casas noturnas e casas de prostituição

Período (por quanto tempo): 2 ano(s) 0 mês(es) e 0 dia(s)

Controle do cumprimento

Cumprimentos:

Data Prevista de Cumprimento	Data de Cumprimento Efetivo	Comprovante(s)	Cumprido
24/06/2019		Doc1.pdf	
24/09/2019			
24/12/2019			
24/03/2020			
24/06/2020			
24/09/2020			
24/12/2020			
24/03/2021			
24/06/2021			

Adicionar

Observação:

Alterar Remover Descumprir Voltar

Figura 69 – Tabela de Cumprimentos



E a aba de processos criminais volta a ter a informação que o Sursis está em andamento.

Informações Gerais	Informações Adicionais	Partes	Movimentações	<b>Processos Criminais (1)</b>	Eventos (0)	Incidentes Concedidos (1)
Incidentes Não-Concedidos (0)	Incidentes Pendentes (0)	Mandados Prisão/Alvarás Soltura (0)	Prazos			

~ [Abrir Tudo] ~ [Fechar Tudo] **Realçar:** ☐ Principal ☐ Medida de Segurança ☐ Susp. Condicional do Processo ☐ Sursis ☐ Substitutiva

- Processo de Execução Penal
  - Novo Processo Criminal
  - Processo Criminal C [ID], 2014.8.19.0001
    - Nova Pena
      - 2a5m0d - PENA ORIGINÁRIA - ATIVA ~ [com Sursis ATIVA]**
      - Novo Desmembramento
      - 2a5m0d - ART 157, CAPUT: CAPUT

*Figura 70 – Aba Processos Criminais*



## 6. Histórico de Versões

Versão	Data	Descrição da alteração	Responsável
1.0	01/10/2019	Elaboração do documento.	Simone Araujo