

CARTA DE SERVIÇOS AO CIDADÃO

CONSULTA AOS PRINCIPAIS SERVIÇOS PRESTADOS PELO
PODER JUDICIÁRIO DO ESTADO DO RIO DE JANEIRO

Secretaria Geral de Governança, Inovação e Compliance
(SGGIC)



PODER JUDICIÁRIO
ESTADO DO RIO DE JANEIRO



SOBRE A CARTA DE SERVIÇOS

A carta de de serviços é um documento que tem por objetivo informar à cidadã e ao cidadão sobre os principais serviços prestados pelo Tribunal de Justiça do Estado do Rio de Janeiro, configurando-se em um compromisso de atendimento ao público.

Prevista na Lei n. 13.460/17, conhecida popularmente como Código de Defesa do Usuário do Serviço Público, a carta de serviços surge como um instrumento novo no cenário da Administração Pública.

Esse instrumento tem como seu maior objetivo explicar, numa linguagem clara, como funcionam os serviços prestados pelo órgão. É por meio dele que o cidadão vai obter as referências de quando, onde, como, e para quê utilizar os serviços públicos disponibilizados pela organização.

Com a carta, há uma ampliação da visibilidade interna e externa dos serviços da instituição, o que aumenta a compreensão sobre a importância desses serviços prestados. Ganha o cidadão e ganha a instituição.

**A ideia é haver
um documento
que descreva
com clareza os
serviços
prestados pela
instituição e as
formas de
acessá-los.**

1 ANDAMENTO PROCESSUAL

PARA QUE SERVE?

A consulta processual permite a advogados e cidadãos em geral o acompanhamento online do andamento de processos que tramitam perante o TJRJ, sejam eles administrativos ou judiciais, inclusive com a visualização da íntegra de alguns atos praticados no curso do processo, como as sentenças, por exemplo.

PROCESSO ADMINISTRATIVO



Consulta ao **ANDAMENTO DE PROCESSOS ADMINISTRATIVOS**

Clique aqui:

<https://www.tjrj.jus.br/web/guest/consultas/processos-adm/processos-adm>



Consulta ao **MANUAL DO PORTAL DO USUÁRIO EXTERNO DE PROCESSOS ADMINISTRATIVOS**

Clique aqui:

<https://www.tjrj.jus.br/documents/10136/1301450/sei-tjrj.pdf/70485b19-72e9-be5d-916a-9084dc9c0c2c?t=1594142505266>

PRAZO	CUSTO	HORÁRIO DE ATENDIMENTO
Acesso imediato	Sem custo	Acesso online permanente



PROCESSO JUDICIAL



Consulta ao **ANDAMENTO DE PROCESSOS JUDICIAIS**

Clique aqui:

https://www.tjrj.jus.br/web/guest/consultas/processos_jud/processos_jud



Consulta ao **ANDAMENTO DE PRECATÓRIOS JUDICIAIS**

Clique aqui:

<https://www3.tjrj.jus.br/consultaprocessual/#/consultapublica?tipoProcesso=3>



Acesso aos **SISTEMAS DE PROCESSO JUDICIAL ELETRÔNICO - E-PROC / PJE**

Clique aqui:

<https://www.tjrj.jus.br/sistemas-judiciais>



Acesso ao manual do **ANDAMENTO PROCESSUAL POR E-MAIL (PUSH)**

Clique aqui:

<https://portaltj.tjrj.jus.br/documents/10136/3099493/sistema-push.pdf>



Acesso ao **BALCÃO VIRTUAL**

Clique aqui:

<https://www.tjrj.jus.br/web/guest/balcao-virtual>



Acesso à informações sobre o **PLANTÃO JUDICIÁRIO**

Clique aqui:

<https://portaltj.tjrj.jus.br/web/cgj/plantao-judiciario>

PRAZO

Acesso imediato

CUSTO

Sem custo

HORÁRIO DE ATENDIMENTO

Acesso online permanente



2 CADASTROS

PARA QUE SERVE?

Facilitar a identificação dos usuários dos serviços do TJRJ. Alguns serviços, especialmente os via online, somente podem ser acessados após cadastro.



Acesso ao CADASTRO DE PESSOAS JURÍDICAS

Clique aqui:

<https://www.tjrj.jus.br/intrav2/manuais/manuais/manuais-e-videos-publicos/cadastro-de-pessoa-juridica>



Acesso ao manual para realização de CADASTRO PRESENCIAL

Clique aqui:

<https://www.tjrj.jus.br/documents/10136/263094/manual-cadastro-presencial.pdf?v23>



Acesso a procedimentos para CADASTRO DE PERITOS

Clique aqui:

<https://www.tjrj.jus.br/institucional/dir-gerais/dgjur/deinp/sejud/procedimentos-para-o-cadastro>



Acesso a procedimentos para CADASTRO DE VOLUNTÁRIOS

Clique aqui:

<https://www.tjrj.jus.br/programa-de-voluntariado#:~:text=Inscri%C3%A7%C3%A3o%3A%20%20interessado%20dever%C3%A1%20encaminhar,tamb%C3%A9m%20pelo%20telefone%203133%2D3169.>



Acesso a procedimentos para CADASTRO DE MEDIADORES

Clique aqui:

<https://www.tjrj.jus.br/institucional/mediacao/espaco-mediador/cadastro-nacional-de-mediadores-e-conciliadores-judiciais>

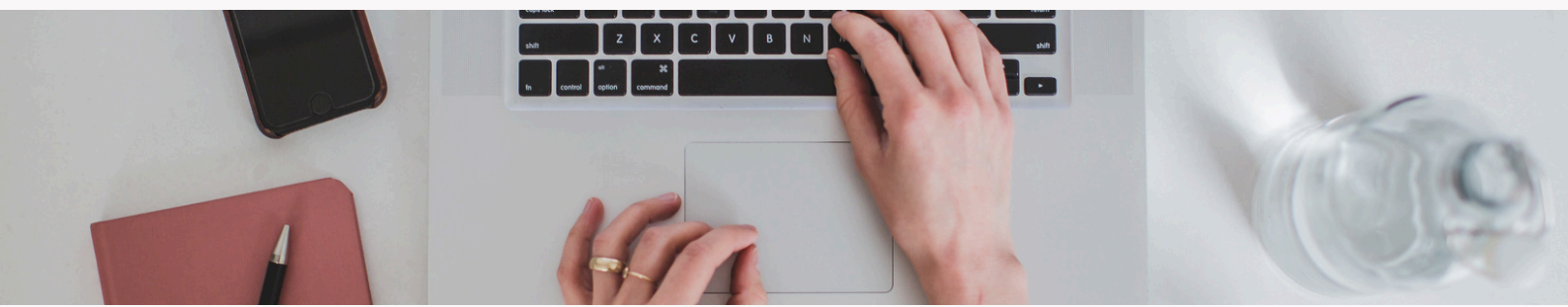



Acesso a procedimentos para **CADASTRO DE CONCILIADORES**

Clique aqui:

<https://www.tjrj.jus.br/institucional/mediacao/espaco-mediador/cadastro-nacional-de-mediadores-e-conciliadores-judiciais>



Acesso a procedimentos para **CADASTRO DE JUIZ DE PAZ**

Clique aqui:

<https://www.tjrj.jus.br/institucional/dir-gerais/dgpes/dedep/perguntas-frequentes>



Acesso a procedimentos para **CADASTRO DE LEILOEIROS PÚBLICOS**

Clique aqui:

<https://www.tjrj.jus.br/documents/d/cgj/planilha-de-leiloeiros-publicos-control-e-validade-de-cadastro-26-02-2026-pdf>

PRAZO	CUSTO	HORÁRIO DE ATENDIMENTO
Acesso imediato	Sem custo	Acesso online permanente

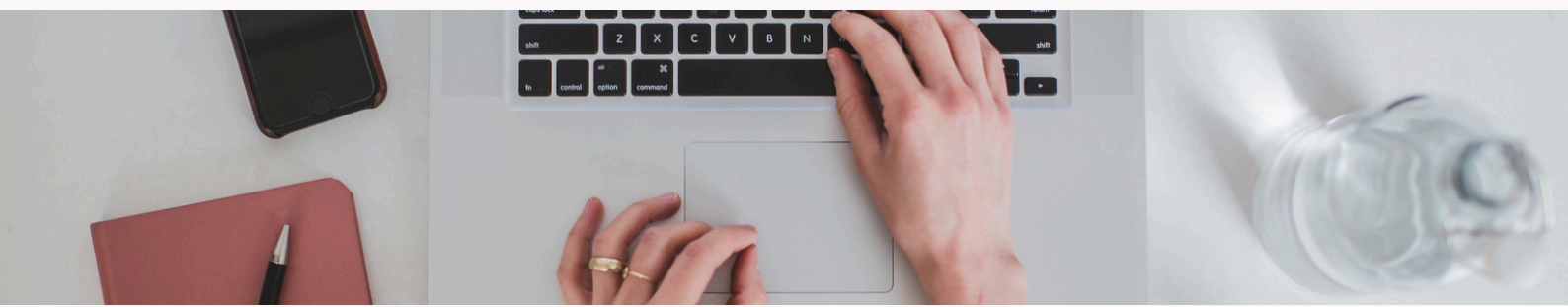

3 CÁLCULOS E PAGAMENTOS

PARA QUE SERVE?

Muitos serviços judiciais são realizados com gratuidade de taxas. Para outros serviços ou quando não há concessão de gratuidade de justiça, é necessário o pagamento de GRERJ (Guia de Recolhimento) e realização de cálculos que, muitas vezes, são importantes para a emissão de mandados de pagamento.



Acesso à **GRERJ ELETRÔNICA**

Clique aqui:

<https://portaltj.tjrj.jus.br/web/guest/servicos/grerj-eletronica>



Acesso à **CENTRAL DE CÁLCULO DE DÉBITOS JUDICIAIS**

Clique aqui:

<https://www3.tjrj.jus.br/correcaomonetariaweb/#/>



Acesso às **CENTRAIS DE CUMPRIMENTO DE MANDADOS**

Clique aqui:

<https://www.tjrj.jus.br/web/cgj/centrais-de-mandados>

PRAZO	CUSTO	HORÁRIO DE ATENDIMENTO
Acesso imediato	Sem custo	Acesso online permanente

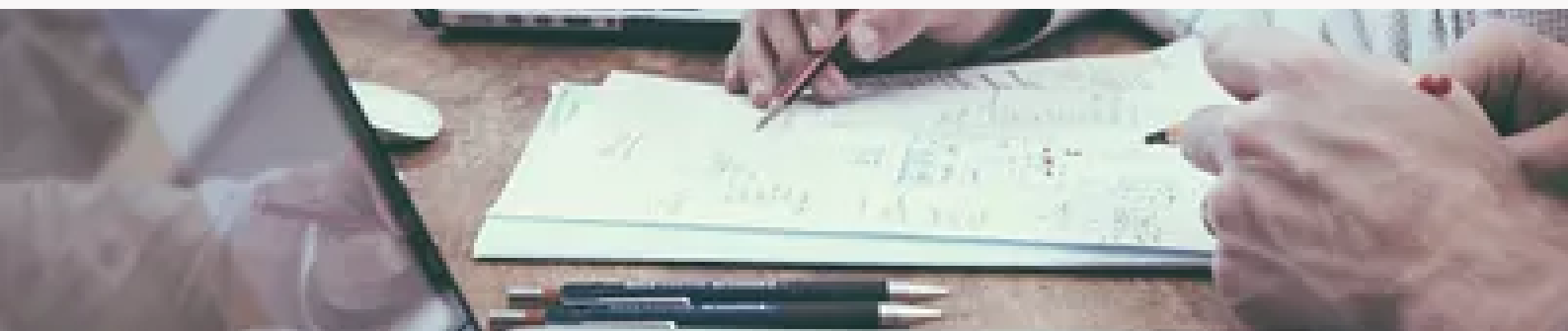

4 CERTIDÕES

PARA QUE SERVE?

A certidão é documento com fé pública emitido por tabelião ou escrivão, no qual se certifica algo, ou se reproduzem peças processuais e/ou escritos constantes de suas notas. Em linhas gerais, a certidão serve para comprovar algo. Seja o seu nome e filiação, a posse de um bem, a situação de uma pessoa física ou jurídica a respeito de problemas com o fisco ou a justiça.



Acesso à CERTIDÕES EXTRAJUDICIAIS ELETRÔNICAS

Clique aqui:

<https://www4.tjrj.jus.br/Portal-Extrajudicial/certidao/>



Acesso à CERTIDÕES DO 2º GRAU

Clique aqui:

<https://www3.tjrj.jus.br/certidao2grau/EmitirCertidaoWeb.aspx>



Acesso à CERTIDÃO DE FEITOS JUDICIAIS CÍVEIS E CRIMINAIS

Clique aqui:

<https://www4.tjrj.jus.br/Portal-Extrajudicial/certidao/judicial/solicitar>

PRAZO	CUSTO	HORÁRIO DE ATENDIMENTO
A depender da finalidade (Média de até 8 dias úteis)	Sem custo	Acesso online permanente



5 ARQUIVAMENTO E DESARQUIVAMENTO

PARA QUE SERVE?

O arquivamento de documentos é o processo para fazer a guarda, controle e gerenciamento de documentos que não são mais usados regularmente. Além do armazenamento de dados, o termo arquivamento também se refere a guarda de documentos físicos.



Acesso a informações sobre **ARQUIVAMENTO DE DOCUMENTOS**

Clique aqui:

<https://www.tjrj.jus.br/documents/10136/7502851/pje-dica-de-sistema-arquivamento-e-desarquivamento.pdf/49c560af-67ae-4bb2-b0aa-361ea439c3a3?version=1.0>



Acesso a informações sobre **DESARQUIVAMENTO DE DOCUMENTOS**

Clique aqui:

<https://www.tjrj.jus.br/documents/10136/7502851/pje-dica-de-sistema-arquivamento-e-desarquivamento.pdf/49c560af-67ae-4bb2-b0aa-361ea439c3a3?version=1.0>

PRAZO	CUSTO	HORÁRIO DE ATENDIMENTO
Cartório: 5 a 10 dias Arquivo Geral: 10 a 30 dias (Processos judiciais)	A partir de R\$22,75 para processos judiciais digitalizados (Portaria CGJ 516/2026)	Acesso online permanente (Sistemas judiciais)

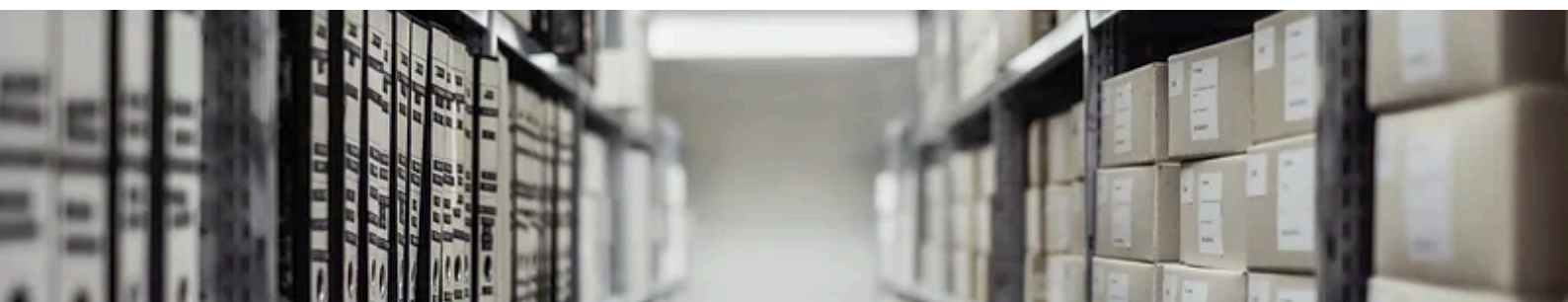

6 CONCILIAÇÃO E MEDIAÇÃO

PARA QUE SERVE?

São métodos não adversariais de solução de conflitos. Na mediação, o mediador facilita o diálogo entre as partes, mas são elas que apresentam as soluções. Já na conciliação, há participação mais efetiva do conciliador que pode sugerir soluções.



Acesso a informações sobre **CONCILIAÇÃO PRÉ-PROCESSUAL**

Clique aqui:

<https://www.tjrj.jus.br/institucional/conciliacao-pre-processual>



Acesso a informações sobre solicitação para **MEDIAÇÃO PRÉ-PROCESSUAL**

Clique aqui:

<https://www.tjrj.jus.br/institucional/mediacao/pre-processual>

PRAZO	CUSTO	HORÁRIO DE ATENDIMENTO
Conciliação: até 30 dias Mediação: até 60 dias	Pré-processual: Sem custo Processual: A partir de R\$33,21 (Portaria CGJ 516/2026)	Acesso online permanente



7 INFÂNCIA E JUVENTUDE

PARA QUE SERVE?

É a competência do judiciário que trata de questões relacionadas a crianças e adolescentes em âmbito geral.



Acesso a informações sobre **AUTORIZAÇÃO PARA VIAGENS**

Clique aqui:

<https://www.tjrj.jus.br/web/cgj/autorizacao-de-viagem>



Acesso a informações sobre **PROCEDIMENTOS PARA ADOÇÃO**

Clique aqui:

<https://www.tjrj.jus.br/web/portal-da-infancia-e-juventude/adocao>



Acesso a informações sobre **APADRINHAMENTO**

Clique aqui:

<https://portaltj.tjrj.jus.br/web/portal-da-infancia-e-juventude/apadrinhamento>



Acesso a informações sobre **DENÚNCIA DE MAUS TRATOS**

Clique aqui:

<https://www.tjrj.jus.br/web/portal-da-infancia-e-juventude/cevij-infancia-e-juventude/rede-de-atendimento/conselhos-tutelares>



Acesso a informações sobre **DESAPARECIMENTO DE CRIANÇAS E ADOLESCENTES**

Clique aqui:

<https://www.tjrj.jus.br/web/portal-da-infancia-e-juventude/desaparecimento-de-crian%C3%A7as-e-adolescentes>

PRAZO	CUSTO	HORÁRIO DE ATENDIMENTO
Acesso imediato	Sem custo	Acesso online permanente

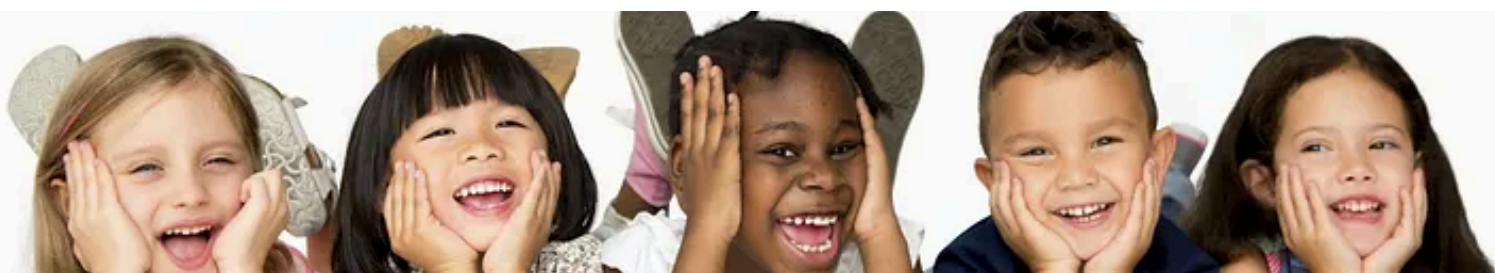

8 ATENDIMENTO AO IDOSO

PARA QUE SERVE?

É a competência do judiciário que cuida da fiscalização, orientação e apuração de irregularidades de instituições, programas, organização governamentais e não governamentais, abrigos e entidades de atendimento, que lidam com o idoso, garantindo-lhe as medidas de proteção e atendimento prioritário



Acesso a informações importantes sobre a **REDE DE APOIO À TERCEIRA IDADE**

Clique aqui:

<https://www.tjrj.jus.br/web/portal-da-infancia-e-juventude/idoso>

PRAZO	CUSTO	HORÁRIO DE ATENDIMENTO
Acesso imediato	Sem custo	Acesso online permanente



9 PREVENÇÃO E ENFRENTAMENTO À VIOLÊNCIA CONTRA A MULHER

PARA QUE SERVE?

É a competência do judiciário que trata de questões relacionadas a mulheres vítimas de violência de gênero e violência doméstica



Acesso a informações sobre **APLICATIVO MARIA DA PENHA E COMO PEDIR AJUDA**

Clique aqui:

<https://www.tjrj.jus.br/observatorio-judicial-violencia-mulher/aplicativo-maria-da-penha-virtual>



Acesso a informações sobre **OUVIDORIA DA MULHER**

Clique aqui:

<https://www.tjrj.jus.br/observatorio-judicial-violencia-mulher/denuncias/ouvidoria-mulher>



Acesso a informações sobre **REDE DE ATENDIMENTO À VIOLÊNCIA CONTRA A MULHER**

Clique aqui:

<https://www.tjrj.jus.br/documents/10136/2977853/2021-09-22-relacaoequipamentosmulher-estadorj.pdf/99a36892-62ce-573a-d053-ea180ee97fd6?version=1.0>

PRAZO	CUSTO	HORÁRIO DE ATENDIMENTO
Acesso imediato	Sem custo	Acesso online permanente

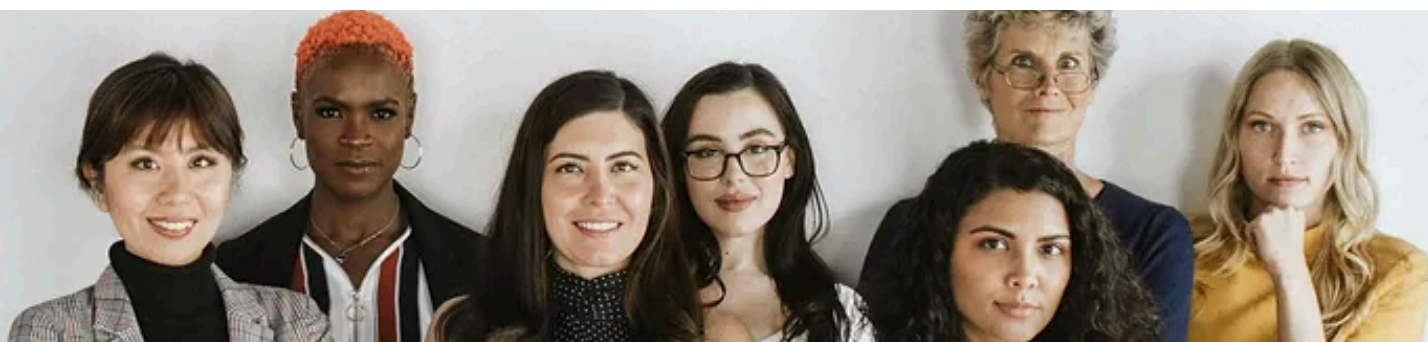

10 JUIZADOS ESPECIAIS

PARA QUE SERVE?

Juizados Especiais, anteriormente já chamados de “Juízos de Pequenas Causas”, são juízos informais que buscam proporcionar meios céleres ao acesso e efetividade da jurisdição, tanto no âmbito cível, quanto criminal e fazendário.

O link a seguir direciona para as primeiras orientações de acesso aos serviços dos Juizados Especiais.



Acesso às orientações sobre primeiro atendimento nos JUIZADOS ESPECIAIS

Clique aqui:

<https://portaltj.tjrj.jus.br/web/juizados-especiais>

<https://www3.tjrj.jus.br/peticao-cidada/#/>

PRAZO	CUSTO	HORÁRIO DE ATENDIMENTO
Acesso imediato	Sem custo	Acesso online permanente



11 JURISPRUDÊNCIA

PARA QUE SERVE?

Jurisprudência é um termo jurídico, que significa o conjunto das decisões, aplicações e interpretações das leis.

Mesmo que cada juiz tenha uma decisão particular, dentro de um mesmo tribunal é comum que haja um entendimento similar sobre diversos assuntos, ou seja, um conjunto de sentenças que mostram a compreensão de determinado tribunal sobre algum tema. A isso se dá o nome jurisprudência.



Acesso à base de dados de JURISPRUDÊNCIA DO TJRJ

Clique aqui:

<https://www3.tjrj.jus.br/ejuris/ConsultarJurisprudencia.aspx>

PRAZO	CUSTO	HORÁRIO DE ATENDIMENTO
Acesso imediato	Sem custo	Acesso online permanente

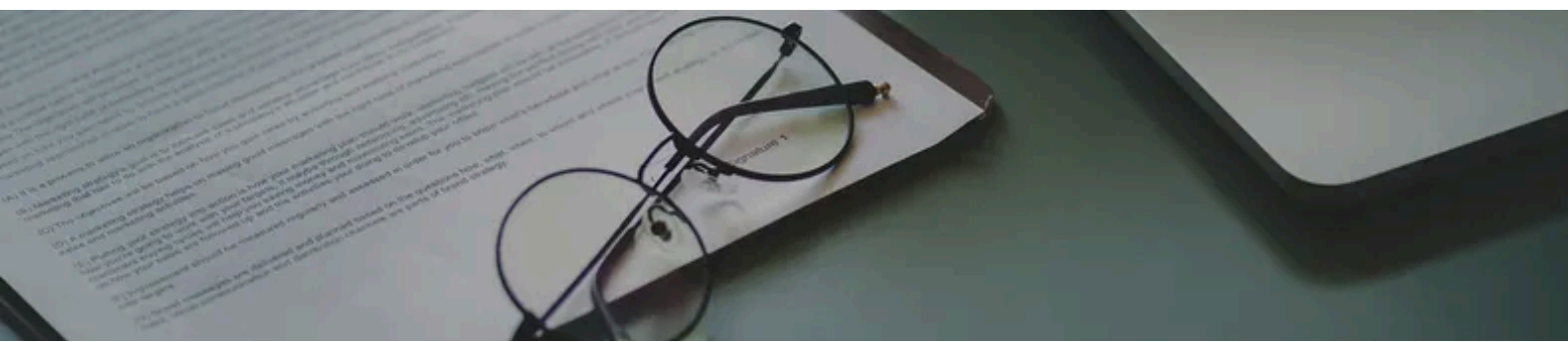

12 BIBLIOTECA, MUSEU E CENTRO CULTURAL

PARA QUE SERVE?

A biblioteca e o museu do TJRJ, além de fontes de dados referencial e conhecimento, são os guardiões da memória do judiciário.



Acesso a informações sobre a **BIBLIOTECA DO TJRJ**

Clique aqui:

<https://www.tjrj.jus.br/biblioteca-tj-emerj>



Acesso a informações sobre o **MUSEU DA JUSTIÇA**

Clique aqui:

<https://www.tjrj.jus.br/institucional/secretarias-gerais/secretaria-geral-de-administracao/decco-departamento-de-gestao-e-disseminacao-do-conhecimento/museu-da-justica>



Acesso a informações sobre o **CENTRO CULTURAL**

Clique aqui:

<https://portaltj.tjrj.jus.br/centro-cultural-do-poder-judiciario-do-estado-do-rio-de-janeiro>

PRAZO	CUSTO	HORÁRIO DE ATENDIMENTO
Acesso imediato	Sem custo	Acesso online permanente



13 OUVIDORIA

PARA QUE SERVE?

A Ouvidoria é um espaço que funciona como uma ponte entre o cidadão e a organização, e que tem o objetivo de defender as pessoas de qualquer serviço mal prestado. É um atendimento aberto ao cidadão para escutar e encaminhar suas reivindicações, denúncias, sugestões e até elogios



Acesso a informações sobre a CARTA DE SERVIÇOS DA OUVIDORIA DO TJRJ

Clique aqui:

<https://www.tjrj.jus.br/institucional/ouvidoria/ouvidoria>



Acesso ao serviço FALE COM A OUVIDORIA DO TJRJ

Clique aqui:

<https://www3.tjrj.jus.br/ESOU/HomeVisitante/Index>

PRAZO	CUSTO	HORÁRIO DE ATENDIMENTO
Acesso imediato	Sem custo	Acesso online permanente



14 TRANSPARÊNCIA

PARA QUE SERVE?

O Portal da Transparência é uma parte do portal do TJRJ onde podem ser encontradas diversas informações cuja divulgação é de cunho legalmente obrigatório para instituições públicas.



Acesso a informações sobre a TRANSPARÊNCIA INSTITUCIONAL

Clique aqui:

<https://portaltj.tjrj.jus.br/pagina-inicial/portal-da-transparencia>

PRAZO	CUSTO	HORÁRIO DE ATENDIMENTO
Acesso imediato	Sem custo	Acesso online permanente

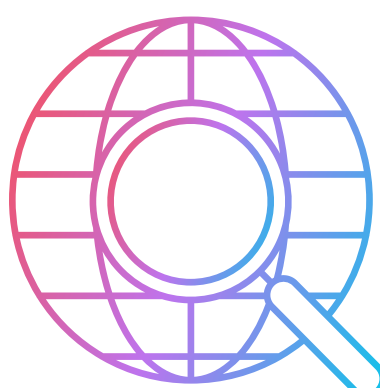

15 INOVAÇÃO

PARA QUE SERVE?

O TJRJ conta com um Laboratório de Inovação - **IdeaRio** - que é um canal aberto disponível para todos os cidadãos que tenham interesse em propor ideias e/ou sugestões de melhorias para os serviços institucionais.



Acesso a informações sobre a INOVAÇÃO INSTITUCIONAL

Clique aqui:

<https://www.tjrj.jus.br/web/guest/traga-sua-ideia>

PRAZO	CUSTO	HORÁRIO DE ATENDIMENTO
Acesso imediato	Sem custo	Acesso online permanente



IdeaRio
Laboratório de Inovação

TRIBUNAL DE JUSTIÇA DO ESTADO DO RIO DE JANEIRO



Secretaria Geral de Governança, Inovação e Compliance (SGGIC)

Última atualização: 11/05/2026