

DICA DE SISTEMA

**Peticionamento Intercorrente
realizado através do Portal de Serviços
Nacional em Processos de 1º Grau**

Novo Portal e DCP

Em cumprimento à **Resolução CNJ nº 455/2022**, com o objetivo de **garantir** a conformidade com a **exigência** de **centralização** dos **serviços** e **assegurar** o **envio** e o processamento das petições de forma eficiente, confiável e acessível para os usuários, a partir do **dia 18/03/2025**, o **Peticionamento Intercorrente** em processos de **1ª Instância** será realizado por meio do **Portal de Serviços Nacional** do **CNJ**.

Foi desenvolvida a **integração** entre o **Portal de Serviços Nacional** e o sistema **DCP**, mantendo inalterado o procedimento já realizado de **juntada de petição**.

O **Portal de Serviços do TJRJ** será utilizado apenas para **contingências**.

Objetivo dessa melhoria é:

- ❖ Impulsionar a transformação digital
- ❖ Unificar todos os serviços digitais dos tribunais brasileiros
- ❖ Facilitar o acesso aos serviços digitais do poder judiciário
- ❖ Contribuir para a proteção dos dados e a prevenção de fraudes

Petição Intercorrente aguardando juntada no JUS.BR

ambiente dos Tribunais

jus.br | JUSTIÇA EM UM SÓ LUGAR

Página Inicial / Minhas Petições

Número do Processo: 0000000-00.0000.0.00.0000

Período: Data inicial - Data final

Parte

Classe do Processo: Selecione uma Classe Judicial



Ramo da Justiça: Selecione um Ramo da Justiça

Tribunal: Selecione um Tribunal

Tipo de Petição

Status

Limpar filtros Filtrar

Tipo	Número do Protocolo	Tribunal	Processo	Peticionado em	Partes	Classe	Assunto do Processo
 Petição intercorrente	2025-	TJRJ	0000064	22/01/2025		Procedimento Comum Cível (7)	DIREITO CIVIL (899) Responsabilidade Civil (10431) Indenização por Dano Moral (10433)
 Petição intercorrente	2025-	TJRJ	000000	21/01/2025		Termo Circunstanciado (278)	DIREITO PENAL (287) Crimes contra a

Após o usuário externo realizar um **peticionamento intercorrente** em um processo através do o **Portal de Serviços Nacional**, é registrado o procedimento. Na linha do procedimento uma **seta roxa** é apresentada, indicando que o documento encontra-se pendente de juntada.

Petição Intercorrente – Juntada Automática no DCP

No **DCP**, na juntada automática, ao acessar o processo, na **grid** de petições, o documento é listado.

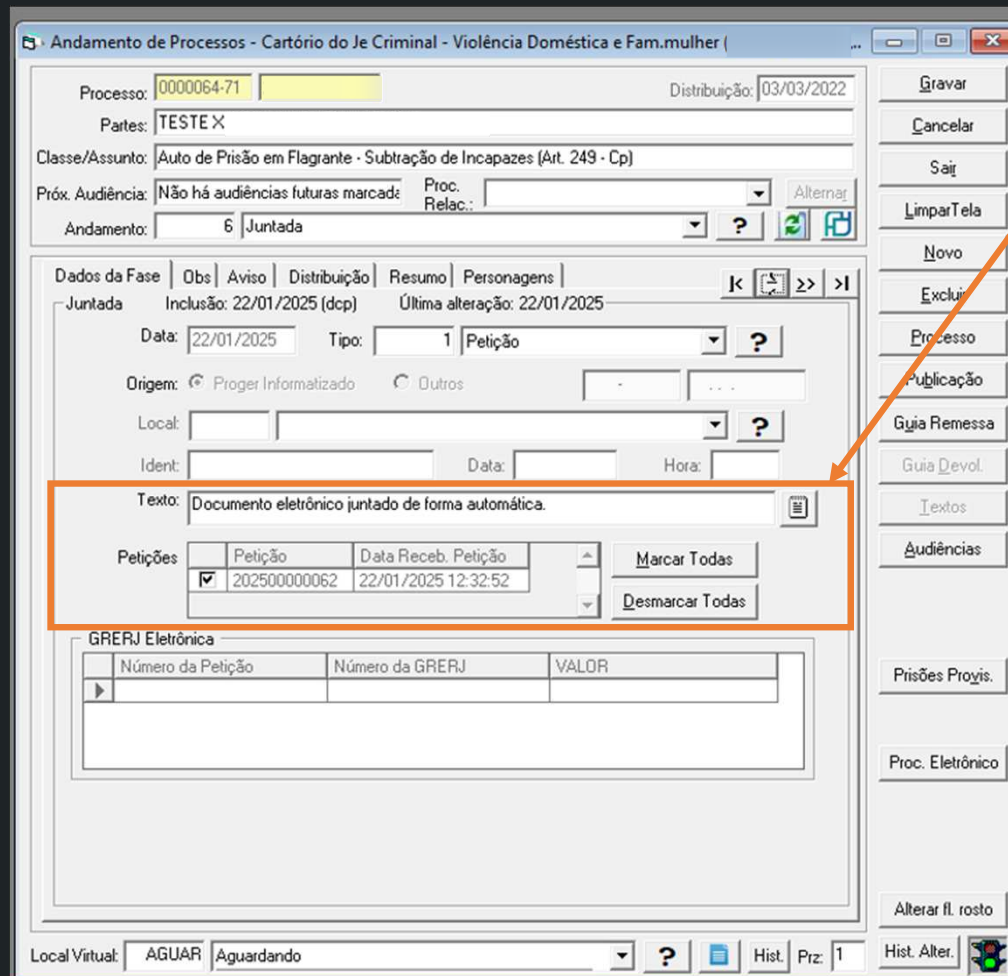

Andamento de Processos - Cartório do Je Criminal - Violência Doméstica e Fam.mulher (...)

Processo: 0000064-71 Distribuição: 03/03/2022

Partes: TESTE X

Classe/Assunto: Auto de Prisão em Flagrante - Subtração de Incapazes (Art. 249 - Cp)

Próx. Audiência: Não há audiências futuras marcadas Proc. Relac.: Alternar

Andamento: 6 Juntada

Dados da Fase | Obs | Aviso | Distribuição | Resumo | Personagens |

Juntada Inclusão: 22/01/2025 (dcp) Última alteração: 22/01/2025

Data: 22/01/2025 Tipo: 1 Petição

Origem: Proger Informatizado Outros

Local: Ident: Data: Hora:

Texto: Documento eletrônico juntado de forma automática.

Petição	Data Receb. Petição	
<input checked="" type="checkbox"/>	202500000062	22/01/2025 12:32:52

GRERJ Eletrônica

Número da Petição	Número da GRERJ	VALOR

Local Virtual: AGUAR Aguardando

OBSERVAÇÃO: Os processos **NÃO** têm o local virtual alterado no momento da juntada automática da petição.

Petição Intercorrente - Juntada Manual no DCP

Nos casos em que o processo **NÃO** atende aos critérios para a juntada automática de petição (como **processos bloqueados por usuários, aqueles com a última fase em aberto ou que possuam documentos pendentes na fila de assinatura**), a petição eletrônica é inserida no local virtual **AGUPT – Aguardando Juntada de Petição**.

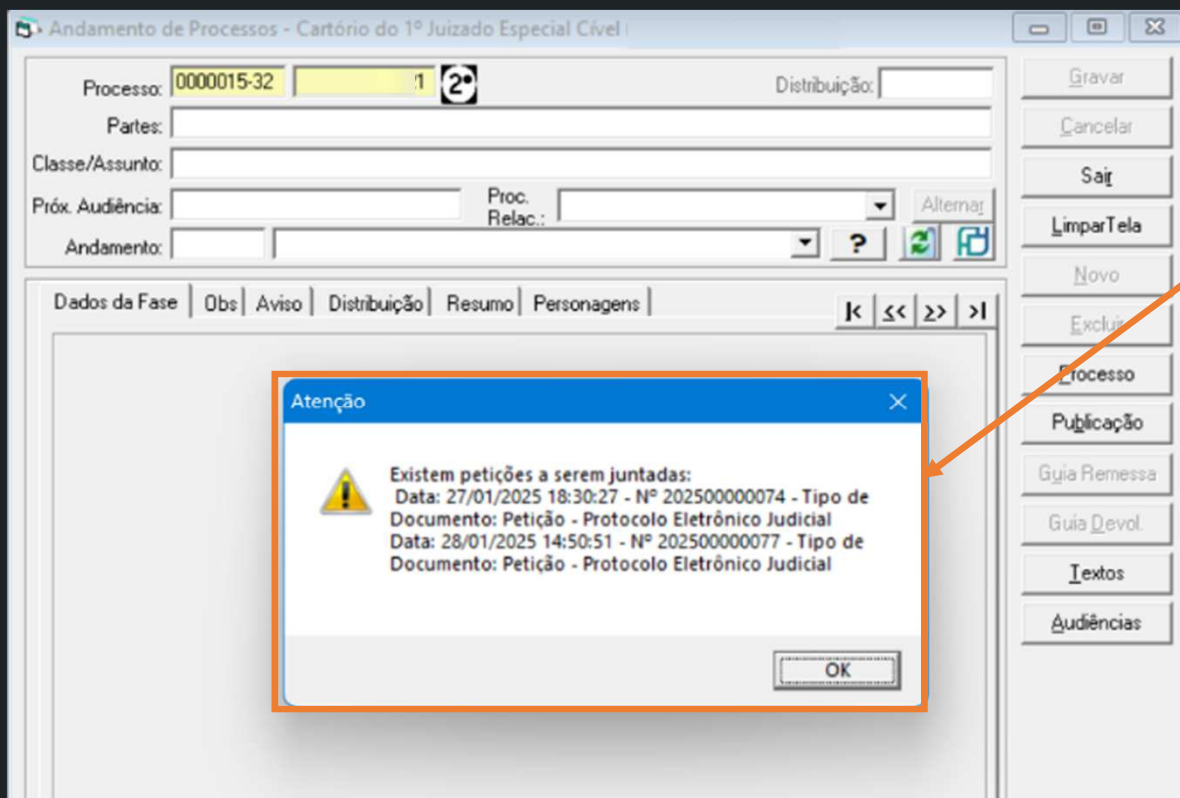

Petição Intercorrente Juntada ao Processo

Ao acessar os **Autos Digitais**, na árvore de documento do processo, serão exibidos a petição, o anexo (se houver) e o **Recibo CNJ**.

<input type="checkbox"/>	<input type="checkbox"/>	000072 - 03/02/2025 - Juntade de Documento - Petição - Anexo - Recibo CNJ - 3204/2025.00000090 Petição
<input type="checkbox"/>	<input checked="" type="checkbox"/>	000073 - 03/02/2025 - Juntade de Documento - Petição - peticao_assinada A (1) - 3204/2025.00000102 Petição
<input type="checkbox"/>	<input type="checkbox"/>	000089 - 03/02/2025 - Juntade de Documento - Petição - Anexo - novo_documento_assinado - 3204/2025.00000102 Petição
<input type="checkbox"/>	<input type="checkbox"/>	000105 - 03/02/2025 - Juntade de Documento - Petição - Anexo - Recibo CNJ - 3204/2025.00000102 Petição

GRERJ na Petição Intercorrente

 **ATENÇÃO:** Atualmente, não existe o campo para que a **GRERJ** seja informada ao realizar o peticionamento através do **Portal de Serviços Nacional do CNJ**.

Conseqüentemente, o sistema **DCP** não refletirá tal informação, mesmo que a **GRERJ** esteja devidamente regularizada.

Para verificar a existência da **GRERJ**, é necessário alguns cuidados. Verifique:

- No documento (teor) se consta informação sobre **GRERJ**.
- Se foi anexado o **Extrato** da **GRERJ**.
- Diretamente no ARRECINTEGRA - Através do número do processo é possível identificar se existe **GRERJ** vinculada (para conseguir gerar/realizar o pagamento da **GRERJ** é necessário informar o número do processo).

Exclusão da Petição Intercorrente

⚠️ ATENÇÃO: Após a juntada da petição, seja de forma **manual** ou **automática**, não é possível realizar a exclusão do andamento, somente através do andamento **66 - Desentranhamento**, a petição poderá ser retirada do processo e substituída por uma certidão automática.

Identificação de Petição Intercorrente juntada no JUS.BR

Após a juntada da **Petição** através do sistema **DCP**, no **Portal de Serviços Nacional**, a seta roxa se torna indisponível.

Tipo	Número do Protocolo	Tribunal	Processo	Peticionado em
✓ Petição Intercorrente	2025-4	TJRJ	0800 .0031 📄	10/03/2025
Juntada ✓ Petição Intercorrente	2025-4	TJRJ	0800 .031 📄	10/03/2025
✓ Petição Intercorrente	2025-4	TJRJ	0800 .031 📄	06/03/2025

Dúvidas?

Entre em contato com o nosso Atendimento:



sgtec.atendimento@tjrj.jus.br



Atendimento por Telefone (21) 3133-9100