

PESSOAL		
Magistrados		871
Desembargadores		207
Juizes		664
Administrativo		123
Servidores		12.933
1º Grau	9.458	73,13%
2º Grau	1.615	12,49%
Administrativo	1.836	14,38%
Servidores Inativos		7.918
Juízes Leigos		224
Mediadores voluntários		739
Mediadores judiciais		47
Conciliadores		325
Facilitadores de Justiça Restaurativa		111
Expositores das Oficinas de Parentalidade		42
Expositores das Oficinas de Convivência		30
Oficinas de parentalidade realizadas		24
Modalidade presencial		22
Modalidade telepresencial		2
Oficina de Convivência		9
Círculo de diálogo (J.R.)		15
Estagiários		5.230
1º Grau		3.785
2º Grau		177
Administrativo		1.268
Prestadores de Serviço – Residentes		6.186
Responsabilidade Fiscal		
Despesa de Pessoal (abril/2025)		R\$ 1.366.222.910,12
Limite da LRF		4,86%
Cargos em Comissão	3.325	R\$ 30.007.879,33
Funções Gratificadas	3.782	R\$ 16.106.180,20

METAS CNJ (2025)		%
1	Julgar quantidade maior de proc. conhec. do que distr. de 20/12/24 a 19/12/25, excluídos os suspens. e sobrest. de 20/12/24 a 19/12/25.	1º Grau: 95,65% 2º Grau: 101,37% Juizado Especial: 97,53% Turma Recursal: 94,66%
	Ident. e julgar, até 31/12/2025, pelo menos, 80% proc. distr. até 31/12/2021 no 1º Grau; 90% distr. até 31/12/2022 no 2º Grau e 95% distr. até 31/12/2022 em Juizados e TR e 100% dos processos de conhecimento pendentes de julgamento há 15 anos (2010 ou mais)	1º Grau: 90,41% 2º Grau: 108,81% Juizado Especial: 90,84% Turma Recursal: 83,17%
3	Aumentar o indicador Índice de Conciliação do Justiça em Números em 1 ponto percent. em relação a 2024.	100%
4	Ident. e julgar, até 31/12/2025, 65% ações improb. administ. e ações penais crimes contra a Administ. Públ. dist. até 31/12/2021, em especial corrupção ativa e passiva, peculato em geral e concussão e ident. e julgar até 26/10/2025, 100% das ações de improb. administ. distribuídas até 26/10/2021.	1º Grau: 97,73% 2º Grau: 151,39% Juizado Especial: 110,04% Turma Recursal: 136,75%
	Reduzir em 0,5 ponto percentual a taxa de congestionamento líquida de processo de conhecimento em relação a 2024. Cláusula de barreira: 56%	Taxa de Congestionamento: 85,94% Cumprimento Meta 5: 0,76
6	Ident. e julgar, até 31/12/2025, 50% dos processos relacionados às ações ambientais distribuídos até 31/12/2024.	1º Grau: 26,07% 2º Grau: 120,73% Juizado Especial: 24,76% Turma Recursal: 0,00%
7	Ident. e julgar, até 31/12/2025, 50% dos processos relacionados aos direitos das comunidades indígenas e 50% dos processos relacionados aos direitos das comunidades quilombolas distribuídos até 31/12/2024.	Indígenas 1º Grau: 0,00% Quilombola 1º Grau: 0,00% Indígenas Juizado Especial:0,00%
	Ident. e julgar, até 31/12/2025, 75% dos casos de feminicídio dist. até 31/12/2023 e 90% dos casos de violência doméstica e familiar contra a mulher dist. até 31/12/2023	Violência Doméstica 1º Grau: 68,69% 2º Grau: 108,89% Feminicídio 1º Grau: 67,99% 2º Grau: 128,28% Violência Doméstica Juizado Especial: 37,79% Violência Doméstica Turma Recursal: 15,87%
9	Desenvolver, no ano de 2025, dois projetos relacionados à Agenda 2030 da ONU, oriundos do Laboratório de Inovação, com participação de pelo menos um laboratório de outra instituição pública, e que gerem benefícios à sociedade.	25%
	Ident. e julgar, até 31/12/2025: no 1º grau, 90% e no 2º grau, 100% dos processos em fase de conhecimento, nas competências da Infância e Juventude cível e de apuração de ato infracional, distribuídos até 31/12/2023 nas respectivas instâncias	1º Grau: 139,96% 2º Grau: 275,66% Dados extraídos do painel metas CNJ atualizado em 22/05/2025, com dados de referência de 30/04/2025

MOVIMENTAÇÃO PROCESSUAL

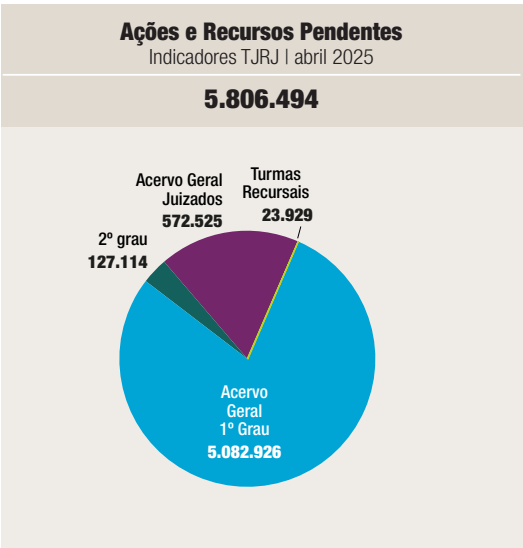

RESPONSABILIDADE SOCIAL	
Pessoas beneficiadas pelos projetos sociais, acesso à justiça e promoção da cidadania (Projetos, Perícia Genética e Perícia Judicial)	2.491
Participantes Proj. Inclusão Social (Participantes que passaram pelos projetos)	172
Voluntariado Continuado	564
Participantes das Palestras de Sustentabilidade e Responsabilidade Social	109
ORÇAMENTO E FINANÇAS	
Orçamento 2025	Acumulado até abril/2025
Fonte 100 (TJ)	R\$ 5.641.667.286,00
Fonte 230(FETJ)	R\$ 1.117.385.000,00
Fonte 232(FETJ)	R\$ 1.781.120.000,00
Total	R\$ 8.540.172.286,00
Despesas (total até Abril/2025)	
Fonte 100 (TJ)	R\$ 1.682.619.473,50
Fonte 232 (FETJ)	R\$ 346.997.460,53
Fonte 230 (FETJ)	R\$ 308.052.599,08
Total	R\$ 2.337.669.533,11
Receita (total até Abril/2025)	
Fonte 100 (TJ)	R\$ 1.682.619.473,50
Fonte 230 (TJ)	R\$ 4.597.598,14
Fonte 230 (FETJ)	R\$ 555.125.115,69
Fonte 232 (FETJ)	R\$ 542.122.081,11
Fonte 232 (FUNARPEN)	R\$ 1.283.727,61
Total	R\$ 2.785.147.996,05

Custo da prestação jurisdicional por processo: (Período: abril/2024 – março/2025)
Nota: A apuração do custo por processo considera o valor acumulado referente a 12 meses, sendo o mês de referência e os onze anteriores.
Fonte: SGPJF.

Precatórios Pagos	
Quantidade de Precatórios	593
Quantidade de pagamentos	1.072
Valor	R\$ 124.124.118,36

GESTÃO	
Projetos estratégicos	20*
Em execução	0*
Concluídos	19*
Suspensos	0*
Cancelados	1*
Fase de lançamento GRP	0*
% de Implementação	99,74%*
Projetos em execução	0*
Projetos no prazo	0*
Projetos em atraso	0*
Projetos adiantados	0*

*Resultados referentes à janeiro de 2025

Órgãos Colegiados Administrativos	
Órgãos Colegiados Administrativos internos	108
Órgãos Colegiados Administrativos externos com representatividade do TJRJ	26
Órgãos Colegiados Administrativos apoiados pela DEACO:	134 colegiados

Gestão Arquivística	
Processos digitalizados pelo DEGEA originários: 1) Dos pedidos de desarquivamento 2) Dos Juízos ref. processos em tramitação	
Atendimento a pesquisadores	19
Total de documentos disponibilizados a pesquisadores	3.308
Total de processos e documentos descartados pelo DEGEA	4.817

Assessoramento aos Juizes Auxiliares da Presidência	
Movimentação / processamento dos procedimentos administrativos SEI pelo Departamento de Apoio à Presidência – DEADM: 3.357	

Núcleo de Auditoria Interna			
	Previsão Anual	Em execução	Realizadas
Asseguração do Relatório de Gestão Fiscal	3	1	1
Análise da Prestação de Contas	11	11	
Conformidade da documentação do Termo de Mandato (Deliberação TCE-RJ nº 248/2008)	1	-	1
Auditorias	8	1	2
Levantamentos	1	-	1
Auditorias Coordenadas do CNJ	1	1	
Monitoramentos realizados	17	2	6
Atividades de Apoio ao Tribunal de Contas do Estado do RJ	380	-	32

Data base dos dados: (30/04)

ATIVIDADE JURISDICCIONAL	
Unidades	
Comarcas	Regionais
81	14
Câmaras	
Câmaras de Direito Público	10
Câmaras de Direito Privado	22
Câmaras Criminais	8
Varas	
Cível	200
Família	89
Criminal	86
Vara única	37
1ª Vara	20
2ª Vara	20
Fam. Inf. Juv. e Id.	20
Fazenda Pública	17
Inf. Juv. e Id.	10
Órfãos e Sucessões	7
Empresarial	7
Execuções Penais	1
Auditoria Militar	1
Inf. e Juv.	1
Registros Públicos	1
Execuções e Medidas Socioeducativas	1
Vara Especializada em Organização Criminosa	3
Vara de Execuções de Penas e Medidas Alternativas	1
Vara Especializada em Crimes contra a Criança e o Adolescente (VECA)	1
Vara Especializada em Pessoas Idosas	1
Vara da Infância e da Juventude Protetiva	4

Núcleos de Justiça 4.0	
1º, 3º e 5º Núcleo de Justiça 4.0 Saúde Pública e Juizados Especiais da Fazenda Pública	3
2º Núcleo de Justiça 4.0 – Futebol	1
4º Núcleo de Justiça 4.0 – Direito Ambiental / Matéria Cível	1
6º Núcleo de Justiça 4.0 – Saúde Privada (Vara Cível)	1
7º Núcleo de Justiça 4.0 – Saúde Privada (JEC)	1
8º Núcleo de Justiça 4.0 – Direito Fazendário:	1
9º Núcleo de Justiça 4.0 – DETRAN:	1
10º Núcleo de Justiça 4.0 – Prestadoras de Serviços Públicos	1
11º Núcleo de Justiça 4.0 – Instituições Bancárias	1

Juizados Especiais	
Especiais Cíveis (73) e adjuntos (54)	127
Especiais Criminais (14) e adjuntos (1)	15
Fazenda Pública	5
Juizado Especial do Torcedor e dos Grandes Eventos do Rio de Janeiro (Adjunto)	1
Juizados de Violência contra a Mulher e JECRIM (4) e adjuntos (74)	78
Juizados de Violência contra a Mulher	11

Turmas Recursais	
Cível	5
Criminal	2
Fazenda Pública	2

Turma de Uniformização	
Relatório Estatístico do Plantão Judicial de 2º grau	250
Cível	
HC	24
Agravo de Instrumento	46
Mandado de Segurança	9
Procedimento comum	5
Criminal	
HC	162
Mandado de Segurança	1
Habeas Data Criminal	0
Agravo de Instrumento	1
Procedimento comum	2

PERCENTUAL DE PROCESSOS ELETRÔNICOS | DATAJUD

Percentual de Casos Novos Eletrônicos (1º G, JE, 2º G e Turmas)	MAR/25
Percentual 1º G, JE, 2º G e Turmas	99,90%
Quantitativo de processos físicos 1º G, JE, 2º G e Turmas	153
Quantitativo de processos eletrônicos 1º G, JE, 2º G e Turmas	160.529

Percentual de Pendentes Eletrônicos 1º G e JE	MAR/25
Percentual 1º grau + juizados	97,16%
Total Pendentes 1º grau + juizados	5.723.227
Quantitativo de processos físicos	162.553
Quantitativo de processos eletrônicos	5.560.651

TAXA DE CONGESTIONAMENTO | DATAJUD

Taxa de congestionamento bruta DATAJUD	MAR/25
Tx Cong Bruta TJRJ	65,32%
1º grau	71,90%
2º grau	39,11%
Juizados	44,45%
Turmas	23,72%

Taxa de congestionamento líquida DATAJUD	MAR/25
Tx Liq TJRJ	63,18%
1º grau	69,74%
2º grau	38,24%
Juizados	43,89%
Turmas	23,05%

MÉTODOS CONSENSUAIS DE SOLUÇÃO DE CONFLITOS	
Centros Judiciários de Solução de Conflitos e Cidadania – CEJUSCs (Sendo 2 virtuais)	44
Casas de Família estruturadas	7
Polos avançados de solução de conflitos extrajudiciais – PASCES (convênios universidades)	6
Dados Estatísticos	
Audiências de Mediação	3.386
Índice de acordo	31,9%
Judicial	2.928
Índice de acordo	31,4%
Pré-processual	458
Índice de acordo	35,6%

SEGURANÇA E LOGÍSTICA	
Monitoramento por CFTV	252
Edificações com controle de acesso	88
Câmeras	4.749
Sistemas de alarmes presenciais	126 + Central do Brasil (1)
Sistemas de alarmes de pânico (capital)	317
Sistemas de alarme de pânico (interior)	899
Atendimentos a solicitações (ordem de serviço)	4.234
Área construída	716.908,88 m²
Área útil	638.048,90 m²
Área Total	1.091.698,00 m²
Orçamento de construção e reforma	R\$ 234.189.332,30

Consumo de água (março 2025)	
Consumo (m³):	49.641,800 m³
Valor Total Pago (R\$)	R\$ 1.142.066,67

Consumo de energia (março 2025)	
Consumo (kWh)	7.817.952,670 kWh
Valor Total (R\$)	R\$ 6.398.142,50

Consumo de papel (abril 2025)	
Resmas	6.437
Consumo Gasto (R\$)	124.749,06

Telefonia	
Telefonia Fixa	R\$ 34.879,96*
Telefonia Móvel	R\$ 128.461,94*
Total	R\$ 163.341,19*
*Março/2025	

COMUNICAÇÃO	
Imprensa	
Demanda externa	275
Demanda interna	189
Demanda redes sociais	38
Inserções Institucionais na Mídia	82
Total de notícias publicadas	417
Positivas	378
Negativas	39

Portal do Conhecimento	
Acessos Home (página inicial do Portal)	2.848
Acessos ao Portal (todas as páginas do Portal)	69.802

Museu da Justiça – Rio / Niterói	
Exposições/eventos disponibilizados ao público	13
Público presencial	1.897
Público virtual	12.709
Atendimento a Pesquisadores	621

Diário da Justiça Eletrônico do Estado do Rio de Janeiro	
Publicação de Documentos no DJERJ	9.665