



PESSOAL		
Magistrados		878
Desembargadores		189
Juízes		689
Administrativo		122
Servidores	12.833	
1º Grau	9.652	75,21%
2º Grau	1.373	10,70%
Administrativo	1.808	14,09%
<small>*Considerados na 1ª instância 40 servidores cedidos a outros órgãos</small>		
Servidores Inativos		7.842
Juízes Leigos		246
Mediadores voluntários		734
Mediadores judiciais		48
Conciliadores		287
Facilitadores de Justiça Restaurativa		87
Expositores das Oficinas de Parentalidade		28
Oficinas de parentalidade realizadas		15
Modalidade presencial		13
Modalidade telepresencial		2
Estagiários		4.887
1º Grau		3.914
2º Grau		147
Administrativo		826
Prestadores de Serviço		5.347
Responsabilidade Fiscal		
Despesa Líquida de Pessoal (agosto/2024)	R\$ 2.812.796.451,42	
Limite da LRF		4,58%
Cargos em Comissão		2.785
Valor	R\$ 21.717.265,54	
Funções Gratificadas		3.629
Valor	R\$ 16.724.072,34	

METAS CNJ (2024)		%
1	Julgar mais proc. conhec. do que distr., excluídos suspensos e sobrestados no ano corrente	1º Grau: 96,82% 2º Grau: 105,09% Juizado Especial: 49,19% Turma Recursal: 94,75%
2	Ident. e julgar, até 31/12/2024, pelo menos, 80% proc. distr. até 31/12/2020 no 1º Grau; 90% distr. até 31/12/2021 no 2º Grau e 90% distr. até 31/12/2021 em Juizados e TR e 100% dos processos de conhecimento pendentes de julgamento há 14 anos (2010) ou mais	1º Grau: 82,94% 2º Grau: 103,86% Juizado Especial: 89,13% Turma Recursal: 94,01%
3	Aumentar o indicador Índice de Conciliação do Justiça em Números em 1 ponto percent. em relação a 2023	100%
4	Ident. e julgar, até 31/12/2024, 65% ações improb. administ.e ações penais crimes contra a Administ. Públ. dist. até 31/12/2020, em especial corrupção ativa e passiva, peculato em geral e concussão	1º Grau: 71,19 % 2º Grau: 150,19% Juizado Especial: 106,79% Turma Recursal: 153,85%
5	Reduzir em 0,5 ponto percentual a taxa de congestionamento líquida de processo de conhecimento em relação a 2023. Cláusula de barreira: 56%	N/D
8	Ident. e julgar, até 31/12/2024, 75% dos casos de feminicídio dist. até 31/12/2022 e 90% dos casos pendentes de violência doméstica e familiar contra a mulher dist. até 31/12/2022	Violência Doméstica 1º Grau: 53,12% 2º Grau: 108,26% Feminicídio 1º Grau: 45,36% 2º Grau: 129,91% Violência Doméstica Juizado Especial: 16,29% Violência Doméstica Turma Recursal: 101,85%
9	Implantar, no ano de 2024, dois projetos oriundos do laboratório de inovação, de cujo desenvolv. tenha participado pelo menos um laboratório de outro tribunal, com avaliação de benefícios à sociedade e relacionados à Agenda 2030	N/D
10	Ident. e julgar, até 31/12/2024, 20% dos proc. que tenham por objeto matéria ambiental, 20% dos proc. relacionados aos direitos das comunidades indígenas e 20% dos proc. relacionados aos direitos das comunidades quilombolas, distribuídos até 31/12/2023	1º Grau: 22,27% 2º Grau: 174,60% Juizado Especial: 10,97% Turma Recursal: 0,00%
11	Ident. e julgar, até 31/12/2024: no 1º grau, 90% e no 2º grau, 100% dos processos em fase de conhecimento, nas competências da Infância e Juventude cível e de apuração de ato infracional, distribuídos até 31/12/2022 nas respectivas instâncias	1º Grau: 18,20% 2º Grau: 77,52% Dados extraídos do painel-metas CNJ atualizado em 06/09/2024, com dados de referência de 30/06/2024

RESPONSABILIDADE SOCIAL	
Pessoas beneficiadas pelos projetos sociais, acesso à justiça e promoção da cidadania (Projetos, Justiça Itinerante, Perícia Genética e Perícia Judicial)	36.078
Participantes proj. inclusão social (Participantes que passaram pelos projetos):	190
Voluntariado Continuado	540
Participantes das Palestras de Sustentabilidade e Responsabilidade Social	380
ORÇAMENTO E FINANÇAS	
Orçamento 2024	
Fonte 500 (TJ)	R\$ 5.428.907.647,00
Fonte 501 (FETJ)	R\$ 1.071.699.000,00
Fonte 760 (FETJ)	R\$ 1.733.031.000,00
Total	R\$ 8.233.637.647,00
Despesas (total até agosto/2024)	
Fonte 500 (TJ)	R\$ 3.400.010.975,85
Fonte 760 (FETJ)	R\$ 747.472.568,36
Fonte 501 (FETJ):	R\$ 566.513.401,01
Total	R\$ 4.713.996.945,22
Receita (total até agosto/2024)	
Fonte 500 (TJ)	R\$ 3.400.010.975,85
Fonte 501 (TJ)	R\$ 205.817.099,50
Fonte 501 (FETJ)	R\$ 619.725.189,70
Fonte 753 (FETJ)	R\$ 4.273.813,30
Fonte 760 (FETJ)	R\$ 1.332.016.052,74
Total	R\$ 5.561.843.131,09

Fonte 1.500.100 (TJ): Não há apropriação de receita, apenas transferência do Tesouro para pagamento da Folha de Alíquotas do PJRJ. São recursos do Estado do Rio de Janeiro, destinados ao pagamento de magistrados e servidores ativos. O Rio Previdência realiza o pagamento da folha de inativos.
Fonte 1.501.230 e 1.760.232 (FETJ): Fundo Especial do Tribunal de Justiça.
Fonte 1.753.232: Fundo Especial do Tribunal de Justiça (Receita desmembrada da Fonte 1.760.232. (Receitas Provenientes de Taxas e Contribuições - Poder de Polícia e Serviços Públicos - Diretamente Arrecadas - SIAFE-Rio))
Fonte 1.501.230 (TJ): Recursos Próprios.

Custo da prestação jurisdicional por processo (Período: Agosto/2023 - Julho/2024)	
Nota: A apuração do custo por processo considera o valor acumulado referente a 12 meses, sendo o mês de referência e os onze anteriores.	R\$ 2.528,25
Fonte: GRP-CJUSIS	
Precatórios Pagos	
Quantidade de Precatórios	1302
Quantidade de pagamento	2286
Valor	R\$ 300.119.066,32

GESTÃO	
Projetos estratégicos	20
Em execução	14
Concluídos	5
Suspensos	0
Cancelados	1
Fase de lançamento GRP	0
% de Implementação	78,64 %
Projetos em execução	14
Projetos no prazo	6
Projetos em atraso	2
Projetos adiantados	6

Órgãos Colegiados Administrativos	
Órgãos Colegiados Administrativos internos	97
Órgãos Colegiados Administrativos externos com representatividade do TJRJ	53
Órgãos Colegiados Administrativos apoiados pela SGADM:	44

Gestão Arquivística	
Processos digitalizados pelo DEGEA originários:	
1) Dos pedidos de desarquivamento	2)
2) Dos Juizados ref. processos em tramitação	Total: 10.758
Atendimento a pesquisadores	15
Total de documentos disponibilizados a pesquisadores	2.225
Total de processos e documentos descartados pelo DEGEA	13.615

Assessoramento aos Juizes Auxiliares da Presidência		
Movimentação / processamento dos procedimentos administrativos SEI pelo Departamento de Apoio à Presidência – DEADM: 4.062		
Núcleo de Auditoria Interna		
	Previsão Anual	Realizadas
Asseguração do Relatório de Gestão Fiscal	3	2
Análise da Prestação de Contas	11	11
Auditoria Operacional	4	2
Levantamentos	5	2
Auditorias Coordenadas do CNJ	1	1
Monitoramentos realizados	16	12
Atividades de Apoio ao Tribunal de Contas do Estado do RJ	400	319

Data base dos dados: (31/08)

ATIVIDADE JURISDICIONAL		
Unidades		
Comarcas	Regionais	
81	14	
Câmaras	38	
Câmaras de Direito Público	8	
Câmaras de Direito Privado	22	
Câmaras Criminais	8	
Varas	527	
Cível	200	
Família	89	
Criminal	86	
Vara única	37	
1ª Vara	20	
2ª Vara	20	
Fam. Inf. Juv. e Id.	19	
Fazenda Pública	17	
Inf. Juv. e Id.	14	
Órfãos e Sucessões	8	
Empresarial	7	
Execuções Penais	1	
Auditoria Militar	1	
Inf. e Juv.	1	
Registros Públicos	1	
Execuções e Medidas Socioeducativas	1	
Vara Especializada em Organização Criminosa	3	
Vara de Execuções de Penas e Medidas Alternativas	1	
Vara Especializada em Crimes contra a Criança e o Adolescente (VECA)	1	

Núcleos de Justiça 4.0	
1º Núcleo de Justiça 4.0 – Saúde Pública e Juizados Especiais da Fazenda Pública	1
2º Núcleo de Justiça 4.0 – Futebol	1
3º Núcleo de Justiça 4.0 – Saúde Pública e Juizados Especiais da Fazenda Pública	1
4º Núcleo de Justiça 4.0 – Direito Ambiental / Matéria Cível	1
5º Núcleo de Justiça 4.0 – Saúde Pública e Juizados Especiais da Fazenda Pública	1
6º Núcleo de Justiça 4.0 – Saúde Privada (Vara Cível)	1
7º Núcleo de Justiça 4.0 – Saúde Privada (JEC)	1
8º Núcleo de Justiça 4.0 – Direito Fazendário:	1
9º Núcleo de Justiça 4.0 – DETRAN:	1
10º Núcleo de Justiça 4.0 – Prestadoras de Serviços Públicos	1
11º Núcleo de Justiça 4.0 – Instituições Bancárias	1

Juizados Especiais	
Especiais Cíveis (73) e adjuntos (54)	127
Especiais Criminais (15) e adjuntos (1)	16
Fazenda Pública	5
Juizado Especial do Torcedor e dos Grandes Eventos do Rio de Janeiro (Adjunto)	1
Juizados de Violência contra a Mulher e JECRIM (03) e adjuntos (74)	77
Juizados de Violência contra a Mulher	11

Turmas Recursais	
Cível	9
Criminal	5
Fazenda Pública	2
2	
Turma de Uniformização	
	1
Relatório Estatístico do Plantão Judicial de 2º grau	
Cível	
HC	13
Agravo de Instrumento	33
Mandado de Segurança	2
Procedimento comum	0
Criminal	
HC	80
Mandado de Segurança	1
Medida Cautelar	1
Agravo de Instrumento	0

MÉTODOS CONSENSUAIS DE SOLUÇÃO DE CONFLITOS	
Centros Judiciários de Solução de Conflitos e Cidadania – CEJUSCs (Sendo 2 virtuais)	44
Casas de Família estruturadas	7
Polos avançados de solução de conflitos extrajudiciais – PASCES (convênios universidades)	6
Dados Estatísticos	
Audiências de Mediação	2.529
Índice de acordo Judicial	49,9%
Índice de acordo Pré-processual	1.932
Índice de acordo	42,9%
Índice de acordo	597
Índice de acordo	69,2%

SEGURANÇA E LOGÍSTICA	
Monitoramento por CFTV	251
Edificações com controle de acesso	88
Câmeras	4.729
Sistemas de alarmes presenciais	126 + Central do Brasil (1)
Sistemas de alarmes de pânico (capital):	187
Sistemas de alarme de pânico (interior):	859
Atendimentos a solicitações (ordem de serviço)	3.978
Área construída	764.840,13 m²
Área útil	680.707,72 m²
Área Total	1.110.575,4 m²
Orçamento de construção e reforma	R\$ 211.186.048,38

Consumo de água (Julho 2024)	
Consumo (m³):	44.100,800 m³
Valor Total Pago (R\$)	R\$ 867.476,06

Consumo de energia (Julho 2024)	
Consumo (kWh)	6.240.952,560 kWh
Valor Total (R\$)	R\$ 5.429.985,76

Consumo de papel (Agosto 2024)	
Resmas / Per Capita	9.856
Consumo Gasto (R\$)	195.937,28

Telefonia	
Telefonia Fixa	R\$ 64.159,34*
Telefonia Móvel	R\$ 36.945,73*
Total	R\$ 101.105,07*

*julho/2024

COMUNICAÇÃO	
Imprensa	
Demanda externa	287
Demanda interna	196
Demanda redes sociais	16
Inserções Institucionais na Mídia	89
Total de notícias publicadas	779
Positivas	768
Negativas	11

Portal do Conhecimento	
Acessos Home (página inicial do Portal)	9.037
Acessos ao Portal (todas as páginas do Portal)	71.624

Museu da Justiça – Rio / Niterói	
Exposições/eventos disponibilizados ao público	20
Público presencial	2.566
Público virtual	31.653
Atendimento a Pesquisadores	570
Diário da Justiça Eletrônico do Estado do Rio de Janeiro	
Editoração de páginas do DJERJ	109.057 páginas

MOVIMENTAÇÃO PROCESSUAL

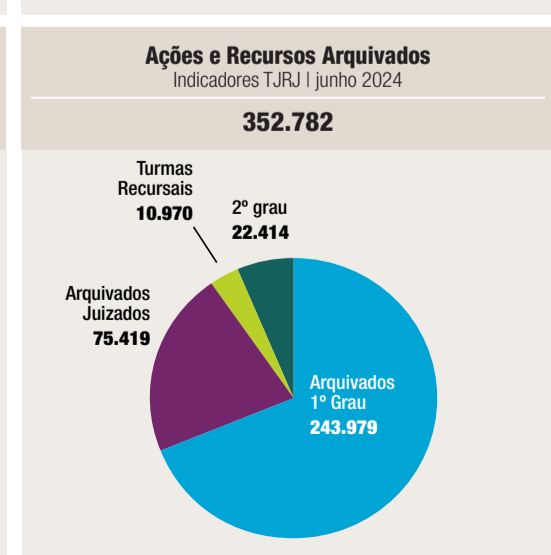
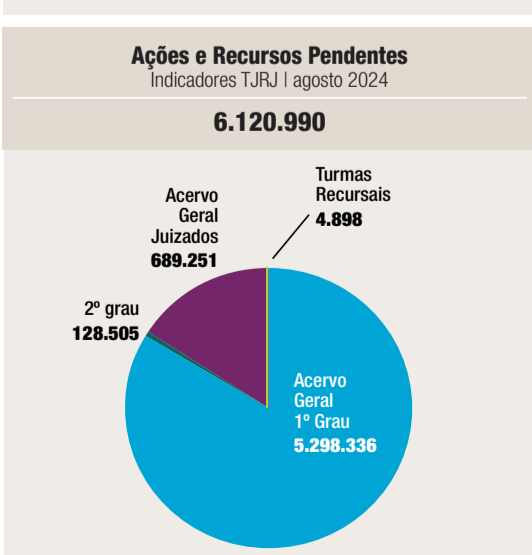
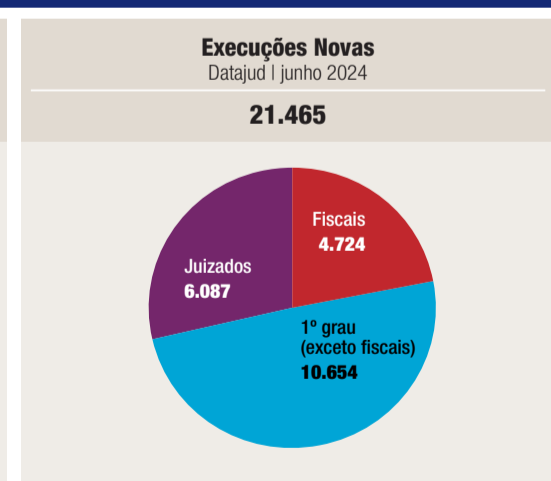
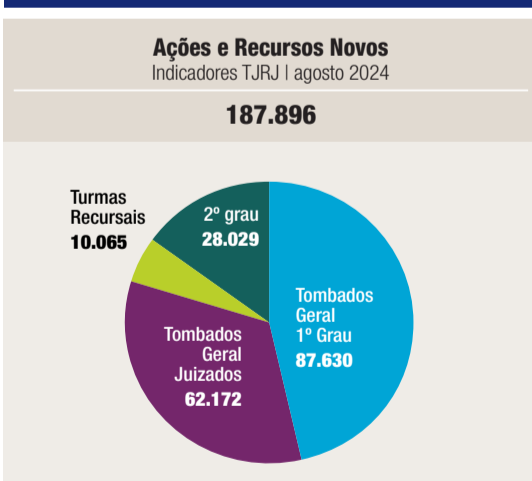

PERCENTUAL DE PROCESSOS ELETRÔNICOS | DATAJUD

Percentual de Casos Novos Eletrônicos (1º G, JE, 2º G e Turmas)	
junho/24	
Percentual 1º G, JE, 2º G e Turmas	99,99%
Quantitativo de processos físicos 1º G, JE, 2º G e Turmas	11
Quantitativo de processos eletrônicos 1º G, JE, 2º G e Turmas	112.131

Percentual de Pendentes Eletrônicos 1º G e JE (sem Div. Ativa)	
junho/24	
Percentual 1º grau + juizados (excluir dívida ativa)	97,66%
Total Pendentes 1º grau + juizados (excluir dívida ativa)	3.336.742
Quantitativo de processos físicos	77.993
Quantitativo de processos eletrônicos	3.258.749

Percentual de Pendentes Eletrônicos 1º G e JE	
junho/24	
Percentual 1º grau + juizados	96,24%
Total Pendentes 1º grau + juizados	6.163.097
Quantitativo de processos físicos	231.987
Quantitativo de processos eletrônicos	5.931.110

Percentual de Pendentes 2º Grau	
junho/24	
Percentual 2º grau	99,26%
Total Pendentes 2º grau	162.106
Quantitativo de processos físicos	1.198
Quantitativo de processos eletrônicos	160.908

TAXA DE CONGESTIONAMENTO | DATAJUD

Taxa de congestionamento bruta	
junho/24	
Tx Cong Bruta TJRJ	71,27%
1º grau	77,49%
2º grau	42,11%
Juizados	52,31%
Turmas	29,83%

Índice de atendimento à demanda	
junho/24	
IAD TJRJ	124,59%
1º grau	144,55%
2º grau	97,99%
Juizados	105,55%
Turmas	89,48%

Taxa de congestionamento líquida	
junho/24	
Tx Liq TJRJ	69,67%
1º grau	75,92%
2º grau	41,26%
Juizados	52,04%
Turmas	29,49%

Demais taxas de congestionamento	
junho/24	
Tx Cong Bruta Exe Fiscal	76,10%
Tx Cong Bruta Conhecimento Criminal	67,94%
Tx Cong Liq Exe Fiscal	73,97%
Tx Cong Liq Criminal	66,81%